

Landkarte

Schulentwicklungsvorhaben in Nordhessen

hrsg. v Frauke Stübig, Andrea Gerhardt, Klaus Horn
(Beiträge zur Gymnasialen Oberstufe; 4)



Kassel: kassel university press, 2003

Frauke Stübig / Andrea Gerhardt / Klaus Horn

Landkarte Schulentwicklungsvorhaben in Nordhessen

Stand Dez. 2002

Landkreis Kassel

Kassel

Landkreis Waldeck - Frankenberg

Werra - Meißner - Kreis

Schwalm - Eder - Kreis

Landkreis Hersfeld - Rotenburg

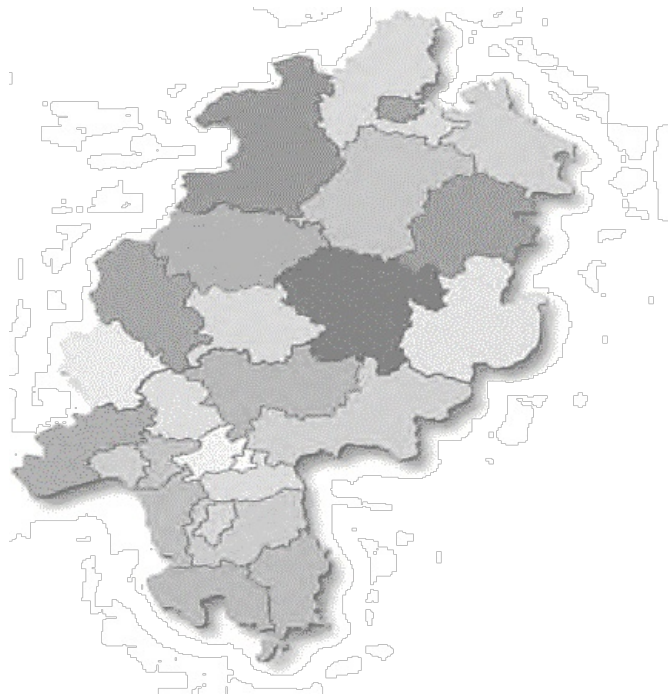

DBLSN	Datenbank zur Landkarte der Schulentwicklung in Nordhessen
	Universität Kassel
Internetverbindungen zum	Fachbereich 01, Erziehungswissenschaft der Universität Kassel Zentrum für Lehrerbildung (ZLB) ARbeitsstelle Gymnasiale OberStufe (ARGOS)
E-Mail an	dblsr@uni-kassel.de

Sehr geehrte Benutzerin, sehr geehrter Benutzer,

Die vorliegende CD-Rom ist ein vorläufiger Endstand des Projektes "Landkarte der Schulentwicklung in Nordhessen"

Auf den folgenden Seiten haben wir für Sie einige Abfragen aus der Datenbank zusammengestellt.

Kombinierte Abfragen zu den einzelnen Kriterien sind in dieser CD-Version nicht möglich.

-
- Hier finden Sie einführende Informationen zum Projekt
 - Unter Anfragen an die Datenbank finden Sie alle Angaben zu den teilnehmenden Schulen.

Es besteht die Möglichkeit, nach folgenden Kriterien der Schulentwicklung zu suchen

Organisationsentwicklung (OE),

Unterrichtsentwicklung (UE)

Personalentwicklung (PE)

- Auf unserer Landkarte sind die teilnehmenden Schulen grafisch dargestellt.
Wir haben unterschieden zwischen den Schulen im Stadtgebiet Kassel und den Schulen in der Region Nordhessen.
-

Landkarte Schulentwicklungsvorhaben in Nordhessen

Zur Einführung

Alle hessischen Schulen sind aufgefordert, ein für sie spezifisches Schulprogramm zu formulieren.

Es soll die Schwerpunkte ihrer pädagogischen und curricularen Arbeit aufweisen und als Leitlinie für die nächsten Jahre gelten. Es ist überraschend festzustellen, wie viele interessante Projekte, Ideen und Vorhaben im Rahmen der Arbeit am Schulprogramm neu entstanden sind und fortgeführt werden sollen.

Mit der „**Landkarte Schulentwicklungsvorhaben in Nordhessen**“ will das Zentrum für Lehrerbildung der Universität Kassel

- einen Beitrag zur Vernetzung dieser Schulentwicklungsarbeit in der Region leisten,
- für Studentinnen und Studenten der lehrausbildenden Fachbereiche einen Rahmen schaffen für Schulerkundungen im Sinne „forschenden Lernens“.

Die hier vorgelegte „Landkarte“ ist das Zwischenergebnis einer der Projektgruppen des ZLB, in der Vertreter und Vertreterinnen des HeLP, des Vereins Praktisches Lernen und Schule (PLUS e.V.) und verschiedener Fachbereiche der Universität Kassel mitarbeiten.

Die Arbeitsgruppe hat sich mit dem Projekt vorgenommen, eine Übersicht zu erstellen, aus der innovative, längerfristige Vorhaben der Schulen Nordhessens im Rahmen der Schulprogrammarbeit ersichtlich werden.

Die „Landkarte“ richtet sich an

- Schulen, die die kritisch-konstruktive Begleitung ihrer Entwicklungsarbeit durch Außenstehende als Hilfestellung wünschen,
- Schulen, die gezielt mit anderen Kontakt aufnehmen wollen, weil diese sich gleiche oder ähnliche Entwicklungsansätze vorgenommen haben,
- Studierende der Universität Kassel, die Ausschnitte von Schulentwicklung beobachten, erforschen und dokumentieren (lernen) wollen und anschließend ihre Ergebnisse der jeweiligen beforschten Schule zur Verfügung stellen.

Die Landkarte soll die Grundlage darstellen, auf der die Adressaten schnell die jeweils „richtigen“ Ansprechpartner finden und zueinander Kontakt aufnehmen können. Sie soll in Schulentwicklungsfragen einen gegenseitigen Prozess der Information und Kooperation erleichtern. Die einzelnen Entwicklungsschritte waren:

1. Bestandsaufnahme mit Unterstützung

- der Pädagogischen Mitarbeiter und Mitarbeiterinnen des Fachbereichs Erziehungswissenschaft / Humanwissenschaft,
- des Referats Schulpraktische Studien der Universität Kassel,
- der Studienseminare in Kassel und des Staatlichen Schulamts.

2. Befragung der einzelnen Schulen zu ihren Schulentwicklungsvorhaben über das Staatliche Schulamt

3. Erfassung der Schulentwicklungsvorhaben mit den Schritten

- Rücklauf der Antworten als erster quantitativer Filter mit Auskünften zu längerfristigen Vorhaben, Kooperationsbereitschaft und -wünschen der einzelnen Schulen,
- erneutes Anschreiben an diese Schulen.
Es enthielt die Bitte, die über sie aufgenommenen Daten zu überprüfen und ihre vorhandenen und geplanten Innovationen nach vorgegebenen Kriterien einzuordnen.

4. Festlegung von Ordnungskriterien,

- damit eine Unterscheidungsmöglichkeit zwischen Projekten im Rahmen von Schulentwicklung und weiteren schulischen Aktivitäten hergestellt werden kann und
- damit in der Datenbank eine Abfrage nach der Schulform und inhaltlichen Kriterien zur Organisationsentwicklung, Unterrichtsentwicklung und Personalentwicklung möglich wird.

Allen beteiligten Personen, insbesondere Frau Prof. Dr. F. Kruckemeyer, bzw. den beteiligten Institutionen sei an dieser Stelle herzlich für ihre Mitarbeit gedankt!

Möglicherweise sind einige Schulen, die interessante Schulentwicklungsvorhaben betreiben, nicht aufgenommen oder übersehen worden. Dahinter steckt keine böse Absicht, sondern die Fehleranfälligkeit solcher Vorgänge; deswegen bittet die Arbeitsgruppe diese Schulen jetzt schon um Nachsicht, vor allem aber um entsprechende Information.

Über die Benutzung der Karte / Datenbank sowohl durch die Schulen als auch durch Studierende, die im Rahmen von wiederkehrenden Lehrveranstaltungen Schulentwicklungsvorhaben begleiten und erforschen wollen, werden sich die Versäumnisse sowie Veränderungs- und Verbesserungsmöglichkeiten abzeichnen.

Die Arbeitsgruppe ist für Hinweise, Vorschläge und Korrekturen dankbar; bitte teilen Sie diese an die untenstehende Adresse mit.

Mit der Absicht der Vernetzung der verschiedenen Phasen der Lehrerbildung wurde innerhalb des Zentrums für Lehrerbildung eine größere Zahl von institutionsübergreifenden Projektgruppen eingerichtet, die an unterschiedlichen pädagogischen und bildungspolitischen Schwerpunkten arbeiten. Einen Überblick gibt die Homepage des ZLB unter <http://www.uni-kassel.de/zlb/projekte>

Für die Arbeitsgruppe: Frauke Stübig

Prof. Dr. Frauke Stübig
Universität Kassel
Fachbereich 01
Nora-Platiel-Straße 1
34109 Kassel

Email: stuebig@uni-kassel.de
oder direkt an dblsr@uni-kassel.de

Hier geht es weiter

DBLSN	Datenbank zur Landkarte der Schulentwicklung in Nordhessen
	Universität Kassel
	Datenbank-Abfragen
	Allgemeine Informationen zum Projekt

- Auswahl aller Schulen (vollständige Liste aller teilnehmenden Schulen)
- Auswahl der Schulen nach der Schulform
- Zur Landkarte Kassel (Stadtgebiet)
- Zur Landkarte Nordhessen

OE Auswahl nach den Kriterien zur Organisationsentwicklung	Zu den Kriterien der Organisationsentwicklung Statistik statistische Angaben und Auswertungen zwischen den Kriterien der Organisationsentwicklung (OE 1 - OE 10) und den teilnehmenden Schulformen Nachweis der Textstellen und Referenzen, die zur Einordnung der jeweiligen Schule in die jeweiligen Kriterien der Organisationsentwicklung geführt haben
UE Auswahl nach den Kriterien zur Unterrichtsentwicklung	Zu den Kriterien der Unterrichtsentwicklung Statistik statistische Angaben und Auswertungen zwischen den Kriterien der Unterrichtsentwicklung (UE 1 - UE 11) und den teilnehmenden Schulformen Nachweis der Textstellen und Referenzen, die zur Einordnung der jeweiligen Schule in die Kategorien der Unterrichtsentwicklung geführt haben
PE Auswahl nach den Kriterien zur Personalentwicklung	Zu den Kriterien der Personalentwicklung Statistik statistische Angaben und Auswertungen zwischen den Kriterien der Personalentwicklung (PE 1 - PE 4) und den teilnehmenden Schulformen Nachweis der Textstellen und Referenzen, die zur Einordnung der jeweiligen Schule in die Kategorien der Unterrichtsentwicklung geführt haben

DBLSN	Datenbank zur Landkarte der Schulentwicklung in Nordhessen
	Universität Kassel
	Datenbank-Abfragen
	Tabelle aller Schulen

Die Schulen sind in der untenstehenden Tabelle regional folgendermaßen geordnet.

- KS_L = Landkreis Kassel,
 KS_S = Stadtgebiet Kassel,
 ESW = Eschwege,
 HEF = Hersfeld - Rotenburg,
 HR = Schwalm - Eder - Kreis,
 KB = Korbach

lfd. Nr.	Kennr.	Kreis	Schule	Ort	Schulform	Detail-Information zur Schule
1	1121002	KS_L	Baunsbergschule	Baunatal / Altenbauna	Sonderschule	weiter
2	1123008	KS_L	Eschenwaldschule	Helsa / Eschenstruth	Grundschule	weiter
3	1123009	KS_L	Habichtswald-Ehlen	Habichtswald / Ehlen	Grundschule	weiter
4	1123011	KS_L	Vellmar-Niedervellmar	Vellmar	Grundschule	weiter
5	1123012	KS_L	Vollmarshausen	Lohfelden / Vollmarshausen	Grundschule	weiter
6	1123013	KS_L	Wilhelm-Filchner-Schule	Wolfhagen	Grundschule	weiter
7	1128019	KS_L	Erich-Kästner-Schule	Baunatal / Großenritte	Integrierte Gesamtschule	weiter
8	1128020	KS_L	Fuldatal-Schule	Fuldatal / Ihringshausen	Integrierte Gesamtschule	weiter
9	1128021	KS_L	Kaufungen	Kaufungen / Oberkaufungen	Integrierte Gesamtschule	weiter
10	1128022	KS_L	Marie-Durand-Schule	Bad Karlshafen	Integrierte Gesamtschule	weiter
11	1128025	KS_L	Söhre-Schule	Lohfelden	Integrierte Gesamtschule	weiter
12	1129029	KS_L	Freiherr-vom-Stein-Schule	Immenhausen	Kooperative Gesamtschule	weiter
13	1130015	KS_L	Christine-Brückner-Schule	Bad Emstal	Kooperative Gesamtschule mit Grundschule	weiter
14	1130016	KS_L	Heinrich-Grupe-Schule	Grebenstein	Kooperative Gesamtschule mit Grundschule	weiter
15	1131035	KS_L	Albert-Schweitzer-Schule Hofgeismar	Hofgeismar	Gymnasium	weiter

16	1131036	KS_L	Georg-Christoph-Lichtenberg-Schule	Kassel	Gymnasium	weiter
17	1131038	KS_L	Friedrichsgymnasium	Kassel	Gymnasium	weiter
18	1135044	KS_L	Herwig-Blankertz-Schule Hofgeismar	Hofgeismar	Berufsschule	weiter
19	1135045	KS_L	Herwig-Blankertz-Schule Wolfhagen	Wolfhagen	Berufsschule	weiter
20	1135048	KS_L	Willy-Brandt-Schule	Kassel	Berufsschule	weiter
21	1221001	KS_S	Agathofschule	Kassel	Sonderschule	weiter
22	1221005	KS_S	Wilhelm-Lückert-Schule	Kassel	Sonderschule	weiter
23	1222003	KS_S	Georg-Büchner-Schule	Kassel	Private Schule	weiter
24	1222004	KS_S	Jean-Paul-Schule	Kassel	Private Schule	weiter
25	1223006	KS_S	Am Lindenberg	Kassel	Grundschule	weiter
26	1223007	KS_S	Am Wall	Kassel	Grundschule	weiter
27	1224014	KS_S	Harleshausen	Kassel	Grundschule mit Förderstufe	weiter
28	1225017	KS_S	Friedrich-Wöhler-Schule	Kassel	Grundschule / Hauptschule / Realschule	weiter
29	1228023	KS_S	Offene Schule Waldau	Kassel	Integrierte Gesamtschule	weiter
30	1228024	KS_S	Reformschule Kassel	Kassel	Integrierte Gesamtschule	weiter
31	1229028	KS_S	Carl-Schomburg-Schule	Kassel	Kooperative Gesamtschule	weiter
32	1229031	KS_S	Georg-August-Zinn-Schule	Kassel	Kooperative Gesamtschule	weiter
33	1229032	KS_S	Heinrich-Schütz-Schule	Kassel	Kooperative Gesamtschule	weiter
34	1229033	KS_S	Josef-von-Eichendorff-Schule	Kassel	Kooperative Gesamtschule	weiter
35	1231039	KS_S	Goetheschule	Kassel	Gymnasium	weiter
36	1231040	KS_S	Wilhelmsgymnasium	Kassel	Gymnasium	weiter
37	1232041	KS_S	Jacob-Grimm-Schule Kassel	Kassel	Gymnasiale Oberstufe	weiter
38	1235043	KS_S	Friedrich-List-Schule	Kassel	Berufsschule	weiter
39	1235046	KS_S	Oskar-von-Miller-Schule	Kassel	Berufsschule	weiter
40	1235047	KS_S	Paul-Julius-von-Reuter-Schule	Kassel	Berufsschule	weiter
41	1328018	ESW	Anne-Frank-Schule	Eschwege	Integrierte Gesamtschule	weiter
42	1429030	HEF	Geistal	Bad Hersfeld	Kooperative Gesamtschule	weiter
43	1434034	HEF	Jacob-Grimm-Schule Rotenburg	Rotenburg a.d. Fulda	Kooperative Gesamtschule mit Gymnasialer Oberstufe	weiter
44	1435042	HEF	Berufliche Schulen Bad Hersfeld	Bad Hersfeld	Berufsschule	weiter
45	1436049	HEF	Modellschule Obersberg	Bad Hersfeld	Berufsschule mit Gymnasialer Oberstufe	weiter
46	1623010	HR	Obervorschütz	Gudensberg - Obervorschütz	Grundschule	weiter
47	1628026	HR	Steinwaldschule	Neukirchen	Integrierte Gesamtschule	weiter
48	1631037	HR	König-Heinrich-Schule	Fritzlar	Gymnasium	weiter
49	1631101	HR	Bundespräsident-	Homberg (Efze)	Gymnasium	weiter

			Theodor-Heuss-Schule			
50	1729027	KB	Battenberg	Battenberg	Kooperative Gesamtschule	weiter

Es wurden 50 Schulen ausgegeben.

DBLSN	Datenbank zur Landkarte der Schulentwicklung in Nordhessen
	Universität Kassel

In der Datenbank sind die folgenden Informationen zur Schule enthalten

Kennr.	1121002
Name	Baunsbergschule
Schulform	Sonderschule
Anschrift	Auf dem Wiede 6
PLZ	34225
Ort	Baunatal / Altenbauna
Tel.	0561 / 9495960
Fax	0561 / 94959615
E-MAIL	baunsberg@baunatal.schule.hessen.de
Homepage	WWW-Adresse
Datenblatt der Schule	lesen
Leitung	Wolfgang Hocke
Region	Nord
Schulamt	Landkreis und Stadt Kassel
Schulträger	Landkreis Kassel

Baunsbergschule

Sonderschule

Auf dem Wiede 6
34225 Baunatal /Altenbauna

Schulamt: Landkreis und Stadt Kassel
Schulträger: Landkreis Kassel
Leitung: Wolfgang Hocke

Telefon: 0561/9495960
Telefax: 0561/94959615
Email: baunsberg@baunatal.hessen.de



Besonderer Status - Schwerpunkte - Schulspezifika

Pilotschule im Rahmen der Schulprogrammentwicklung

Schule für Lernhilfe

Regionales Sonderpädagogisches Beratungs- und Förderzentrum

Kooperation und Zusammenarbeit

Universität Kassel (Ausbildungsschule Blockpraktikum, Schulpraktische Studien) |

Praktisches Lernen und Schule (PLuS e.V.)

Arbeitsfelder der Schulentwicklung - Projekte und Vorhaben

Arbeit mit dem Wochenplan |

Lese- und Rechtschreibschwierigkeiten vorbeugen und überwinden: Förderkonzeptarbeit nach N.Sommer-Stumpenhorst

DBLSN	Datenbank zur Landkarte der Schulentwicklung in Nordhessen
	Universität Kassel

In der Datenbank sind die folgenden Informationen zur Schule enthalten

Kennr.	1123008
Name	Eschenwaldschule
Schulform	Grundschule
Anschrift	Lange Wiese 11-13
PLZ	34298
Ort	Helsa / Eschenstruth
Tel.	05602 / 700336
Fax	05602 / 700337
Datenblatt der Schule	lesen
Leitung	Heike Ackerhans
Region	Nord
Schulamt	Landkreis und Stadt Kassel
Schulträger	Landkreis Kassel

Eschenwaldschule

Grundschule

Lange Wiese 11-13
34298 Helsa / Eschenstruth

Schulamt: Landkreis und Stadt Kassel
Schulträger: Landkreis Kassel
Leitung: Heike Ackerhans

Telefon: 05602/700336
Telefax: 05602/700337

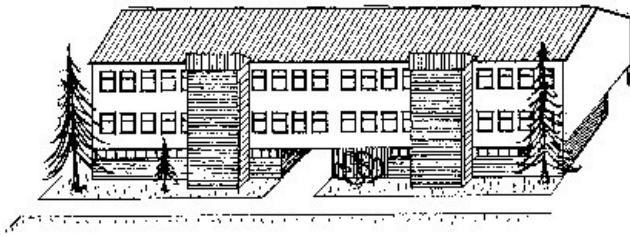

Besonderer Status - Schwerpunkte - Schulspezifika

Schulversuch "Neukonzeption der Schuleingangsstufe"

Jahrgangsgemischte Stammgruppen (1. und 2. Klasse) |

10 Wochenstunden Doppelsteckung mit einer Sozialpädagogin. Alle Kinder eines Jahrgangs können ohne Antrag auf vorzeitige Einschulung und ohne Überprüfung der Schulfähigkeit eingeschult werden.

Kooperation und Zusammenarbeit

Universität Kassel / Interdisziplinäre Arbeitsgruppe Grundschulpädagogik (IAG)

Vorhaben mit längerfristigem Charakter im Rahmen von Schulentwicklung

Erprobung von Unterrichtsformen und Methoden, die für das Lesen in heterogenen Gruppen besonders geeignet sind |

"Welche Chancen bietet die Heterogenität?" |

Verzahnung sozialpädagogischer und schulischer Arbeit

Zusätzliche längerfristige Einzelvorhaben

Elemente der Montessori-Erziehung in der neuen Schuleingangsstufe

DBLSN	Datenbank zur Landkarte der Schulentwicklung in Nordhessen
	Universität Kassel

In der Datenbank sind die folgenden Informationen zur Schule enthalten

Kennr.	1123009
Name	Habichtswald - Ehlen
Schulform	Grundschule
Anschrift	Oderweg 7
PLZ	34317
Ort	Habichtswald / Ehlen
Tel.	05606 / 9550
Fax	05606 / 5610077
E-MAIL	grundschule-ehlen@t-online.de
Datenblatt der Schule	lesen
Leitung	Edda Ritz-Ziegler
Region	Nord
Schulamt	Landkreis und Stadt Kassel
Schulträger	Landkreis Kassel

Grundschule Habichtswald-Ehlen

Oderweg 7
34317 Habichtswald /Ehlen

Schulamt: Landkreis und Stadt Kassel
Schulträger: Landkreis Kassel
Leitung: Edda Ritz-Ziegler

Telefon: 05606/9550
Telefax: 05606/5610077
Email: grundschule-ehlen@t-online.de



Besonderer Status - Schwerpunkte - Schulspezifika

Sprachheilambulanz

Kooperation und Zusammenarbeit

Universität Kassel (Ausbildungsschule Blockpraktikum, Schulpraktische Studien)

Arbeitsfelder der Schulentwicklung - Projekte und Vorhaben

Leseerziehung/Schreiberziehung | Projektorientiertes Arbeiten

Vorhaben mit längerfristigem Charakter im Rahmen von Schulentwicklung

Bewegen-Lernen-Leisten | Projektorientiertes Arbeiten

Zusätzliche bereits laufende Aktivitäten, die fortgesetzt werden

Gestaltung des Schulanfangs | Bewegen - Lernen - Leisten

DBLSN	Datenbank zur Landkarte der Schulentwicklung in Nordhessen
	Universität Kassel

In der Datenbank sind die folgenden Informationen zur Schule enthalten

Kennr.	1123011
Name	Vellmar-Niedervellmar
Schulform	Grundschule
Anschrift	Jahnstraße 13
PLZ	34246
Ort	Vellmar
Tel.	0561 / 9827950
Fax	0561 / 98279518
Datenblatt der Schule	lesen
Leitung	Annette Kayser
Region	Nord
Schulamt	Landkreis und Stadt Kassel
Schulträger	Landkreis Kassel

Grundschule
Vellmar-Niedervellmar

Jahnstraße 13
34246 Vellmar

Schulamt: Landkreis und Stadt Kassel
Schulträger: Landkreis Kassel
Leitung: Annette Kayser

Telefon: 0561/9827950
Telefax: 0561/98279518
Email: gs-
niedervellmar@vellmar.schule.hessen.de

Besonderer Status - Schwerpunkte - Schulspezifika

Streitschlichterprogramm nach Karin Jefferys-Duden

Arbeitsfelder der Schulentwicklung - Projekte und Vorhaben

Arbeitsschwerpunkte sind die Entwicklung offener Unterrichtsformen und Teamentwicklung im Kollegium

DBLSN	Datenbank zur Landkarte der Schulentwicklung in Nordhessen
	Universität Kassel

In der Datenbank sind die folgenden Informationen zur Schule enthalten

Kennr.	1123012
Name	Vollmarshausen
Schulform	Grundschule
Anschrift	Kaufunger Straße 18
PLZ	34253
Ort	Lohfelden /Vollmarshausen
Tel.	05608 / 1221
FAX	0561 / 952086
E-MAIL	schule-vollmarshausen@t-online.de
Datenblatt der Schule	lesen
Leitung	Ernst Purmann
Region	Nord
Schulamt	Landkreis und Stadt Kassel
Schulträger	Landkreis Kassel

Grundschule Vollmarshausen

Kaufunger Straße 18
34253 Lohfelden /Vollmarshausen

Schulamt: Landkreis und Stadt Kassel
Schulträger: Landkreis Kassel
Leitung: Ernst Purmann

Telefon: 05608/1221
Telefax: 0561/952086
Email: schule-vollmarshausen@t-online.de



Besonderer Status - Schwerpunkte - Schulspezifika

Schulversuch "Neukonzeption der Schuleingangsstufe"

Gemeinsamer Unterricht | Jahrgangsübergreifende Klassen

Kooperation und Zusammenarbeit

Universität Kassel (Ausbildungsschule Blockpraktikum, Schulpraktische Studien) |

Universität Kassel Grundschulwerkstatt (GW) |

Universität Kassel /Interdisziplinäre Arbeitsgruppe Grundschulpädagogik (IAG) |

Mitarbeit in der Arbeitsgruppe Freinet-Pädagogik (Universität Kassel)

DBLSN	Datenbank zur Landkarte der Schulentwicklung in Nordhessen
	Universität Kassel

In der Datenbank sind die folgenden Informationen zur Schule enthalten

Kennr.	1123013
Name	Wilhelm-Filchner-Schule
Schulform	Grundschule
Anschrift	Ippinghäuser Straße 13
PLZ	34466
Ort	Wolfhagen
Tel.	05692 / 8026
FAX	05692 / 991740
E-MAIL	Wilhelm-Filchner-Grundschule@t-online.de
Datenblatt der Schule	lesen
Leitung	Carmen Best
Region	Nord
Schulamt	Landkreis und Stadt Kassel
Schulträger	Landkreis Kassel

Wilhelm-Filchner-Schule

Grundschule

Ippinghäuser Straße 13
34466 Wolfhagen

Schulamt: Landkreis und Stadt Kassel
Schulträger: Landkreis Kassel
Leitung: Carmen Best

Telefon: 05692/8026
Telefax: 05692/991740
Email: Verw.WFGrS.WOH@t-online.de



Besonderer Status - Schwerpunkte - Schulspezifika

Seiteneinsteiger-Sonderprogramm einschl. INTEGRA | Muttersprachlicher Unterricht (kein Zentralstandort) |
Frühenglisch | Sprachheilklasse | Betreuungsangebot

Kooperation und Zusammenarbeit

Universität Kassel (Ausbildungsschule Blockpraktikum, Schulpraktische Studien) |
Universität Kassel Landschaftsarchitektur

Arbeitsfelder der Schulentwicklung - Projekte und Vorhaben

Schulhofgestaltung | Organisation des Schulgartens (in Kooperation mit der Univ.Gesamthochschule Kassel) |
Einrichtung eines Sachunterrichtslabors

DBLSN	Datenbank zur Landkarte der Schulentwicklung in Nordhessen
	Universität Kassel

In der Datenbank sind die folgenden Informationen zur Schule enthalten

Kennr.	1128019
Name	Erich-Kästner-Schule
Schulform	Integrierte Gesamtschule
Anschrift	Friedrich-Ebert-Allee
PLZ	34225
Ort	Baunatal / Großenritte
Tel.	05601 / 97980
FAX	05601 / 979818
E-MAIL	erich-kaestner@baunatal.schule.hessen.de
Homepage	WWW-Adresse
Datenblatt der Schule	lesen
Leitung	Jürgen Huth
Pädagogische Leitung	Karl Nöll
Region	Nord
Schulamt	Landkreis und Stadt Kassel
Schulträger	Landkreis Kassel

Erich-Kästner-Schule

Integrierte Gesamtschule

Friedrich-Ebert-Allee
34225 Baunatal /Großenritte

Schulamt: Landkreis und Stadt Kassel
Schulträger: Landkreis Kassel
Leitung: Jürgen Huth
Päd.Leitung: Karl Nöll

Telefon: 05601/97980
Telefax: 05601/979818
Email: erich-kaestner@baunatal.schule.hessen.de
Homepage:
www.bildung.hessen.de/borient/schule-wirtschaft/kaestner_baunatal.htm

Besonderer Status - Schwerpunkte - Schulspezifika

EDV - Schwerpunkt| Pilotprojektschule "Bildungsoffensive Networking"

(Hess. Kultusministerium und Fa. CISCO Systems).

Bundesweit einziges Angebot für die Jahrgänge 9 und 10

Kooperation und Zusammenarbeit

Universität Kassel (Ausbildungsschule Blockpraktikum, Schulpraktische Studien) |

Hessisches Landesinstitut für Pädagogik (HeLP) | Praktisches Lernen und Schule (PLuS e.V.)

Vorhaben mit längerfristigem Charakter im Rahmen von Schulentwicklung

Regionale CISCO-Akademie: Ein Pilotprojekt des Hessischen Kultusministers und der Firma CISCO Systems

im Rahmen der "Bildungsoffensive Networking" ermöglicht eine Ausbildung zum "Technischen Netzwerkassistenten"

und zum "CISCO Certified Network Assistent" |

"Netzwerk Lernwerkstätten" (HeLP) | Entwicklung der EDV - Arbeit in der Schule (elektronische Werkstatt)

Zusätzliche bereits laufende Aktivitäten, die fortgesetzt werden

Lernwerkstatt: Jahrgang 5/6 selbstständiges und handlungsorientiertes Lernen soll gefördert werden

(Schreibwerkstatt mit Druckerei und PC, Buchbinden, Kochecke)

DBLSN	Datenbank zur Landkarte der Schulentwicklung in Nordhessen
	Universität Kassel

In der Datenbank sind die folgenden Informationen zur Schule enthalten :

Kennr.	1128020
Name	Fuldatal-Schule
Schulform	Integrierte Gesamtschule
Anschrift	Weserstraße 38
PLZ	34233
Ort	Fuldatal / Ihringshausen
Tel.	0561 / 981730
FAX	0561 / 9817325
E-MAIL	igsfuldatal@freenet.de
Homepage	WWW-Adresse
Datenblatt der Schule	lesen
Leitung	Brigitte Bergholter
Region	Nord
Schulamt	Landkreis und Stadt Kassel
Schulträger	Landkreis Kassel

Fuldataal-Schule

Integrierte Gesamtschule

Weserstraße 38
34233 Fuldataal /Ihringshausen

Schulamt: Landkreis und Stadt Kassel
Schulträger: Landkreis Kassel
Leitung: Brigitte Bergholter

Telefon: 0561/981730
Telefax: 0561/9817325
Email: igsfuldataal@freenet.de
Homepage: www.fuldataal.de

Besonderer Status - Schwerpunkte - Schulspezifika

Ganztagsangebot an drei Nachmittagen mit Cafeteria und Kiosk.

Mittagsbetreuung, Arbeitsgemeinschaften und Hausaufgabenbetreuung.

Kooperation und Zusammenarbeit

Praktisches Lernen und Schule (PLuS e.V.) | Bund-Länder-Kommission (BLK) Hessen |

Gemeinde Fuldataal |

Hessisches Landesinstitut für Pädagogik (HeLP): zur systemischen Beratung bei Schulentwicklung

Vorhaben mit längerfristigem Charakter im Rahmen von Schulentwicklung

BLK 21: "Projekte zur ökologischen Erziehung" | Gewaltprävention |

Öffnung zum gemeindlichen Umfeld: Jugendarbeit in / mit der Gemeinde, z.B. Präventionsarbeit am "runden Tisch" |

Bürgerterminal | Erziehungspartnerschaft zwischen Eltern und Schule.

Unterrichtsschwerpunkte: Medienerziehung (Informatik, Video, Funk);

Ökologie (Photovoltaikanlage, außerschulischer Lernort „Wassererlebnishaus“);

Musisch-ästhetische Bildung (Theater, Kunst, Musik) als Pflichtunterricht

Zusätzliche längerfristige Einzelvorhaben

Comenius-Projekt: Aufbau von Schulpartnerschaften | Musisch-ästhetische Werkstatt |

Musische Wochen außerhalb der Schule

Zusätzliche bereits laufende Aktivitäten, die fortgesetzt werden

Schüleraustausch mit Frankreich | E-Mail - Projekte im Fremdsprachenunterricht

DBLSN	Datenbank zur Landkarte der Schulentwicklung in Nordhessen
	Universität Kassel

In der Datenbank sind die folgenden Informationen zur Schule enthalten :

Kennr.	1128021
Name	Kaufungen
Schulform	Integrierte Gesamtschule
Anschrift	Friedrich-Ebert-Straße 28
PLZ	34260
Ort	Kaufungen / Oberkaufungen
Tel.	05605 / 80060
FAX	05605 / 800611
E-MAIL	webmaster@igs-kaufungen.de
Homepage	WWW-Adresse
Datenblatt der Schule	lesen
Leitung	Karl-Heinz Gonnermann
Pädagogische Leitung	Peter Radke
Region	Nord
Schulamt	Landkreis und Stadt Kassel
Schulträger	Landkreis Kassel

Integrierte Gesamtschule Kaufungen

Friedrich-Ebert-Straße 28
34260 Kaufungen /Oberkaufungen

Schulamt: Landkreis und Stadt Kassel

Schulträger: Landkreis Kassel

Leitung: Karl-Heinz Gonnermann

Päd.Leitung: Peter Radke

Telefon: 05605/80060

Telefax: 05605/800611

Email: 056055244-0001@t-online.de

Homepage: home.t-online.de/home/056055244-0001/index.htm



Besonderer Status - Schwerpunkte - Schulspezifika

Einrichtung eines Internet-Cafes | Musik und Theater sind Bereiche des ästhetischen Schwerpunktes der Schule

Kooperation und Zusammenarbeit

Förderverein der Schule | Jugendamt

Schüleraustausch / Auslandskontakte

Schüleraustausch mit Schweden, Frankreich und Australien

Vorhaben mit längerfristigem Charakter im Rahmen von Schulentwicklung

Einrichtung einer Kommunikationszentrale und Förderung der Schulsozialarbeit (in Kooperation mit dem Förderverein) |

"O° Celsius": Wintersportwoche

Zusätzliche längerfristige Einzelvorhaben

Lern- und Erlebnistage: Schüler und Lehrer als Lehrende und Lernende

Zusätzliche bereits laufende Aktivitäten, die fortgesetzt werden

"Kinder stark machen": Schüler ernst nehmen |

Dialog zwischen den Generationen: Begegnung zwischen jung und alt

DBLSN	Datenbank zur Landkarte der Schulentwicklung in Nordhessen
	Universität Kassel

In der Datenbank sind die folgenden Informationen zur Schule enthalten :

Kennr.	1128022
Name	Marie-Durand-Schule
Schulform	Integrierte Gesamtschule
Anschrift	Carlstraße 27
PLZ	34385
Ort	Bad Karlshafen
Tel.	05672 / 99760
FAX	05672 / 997611
E-MAIL	marie-durand@bad-karlshafen.schule.hessen.de
Homepage	WWW-Adresse
Datenblatt der Schule	lesen
Leitung	Karl-Erwin Franz
Pädagogische Leitung	Arnd Naundorf
Region	Nord
Schulamt	Landkreis und Stadt Kassel
Schulträger	Landkreis Kassel

Marie-Durand-Schule

Integrierte Gesamtschule

Carlstraße 27
34385 Bad Karlshafen

Schulamt: Landkreis und Stadt Kassel
Schulträger: Landkreis Kassel
Leitung: Karl-Erwin Franz
Päd.Leitung: Arnd Naundorf

Telefon: 05672/99760
Telefax: 05672/997611
Email: marie-durand@bad-karlshafen.schule.hessen.de
Homepage: www.marie-durand-schule.de



Besonderer Status - Schwerpunkte - Schulspezifika

BLK Modellversuch

Muttersprachlicher Unterricht (kein Zentralstandort) |

Seiteneinsteiger-Sonderprogramm einschl. INTEGRA | Schulzeitung ("focus")

Kooperation und Zusammenarbeit

Bund-Länder-Kommission (BLK) Hessen | Praktisches Lernen und Schule (PLuS e.V.) |

Musikschule Bad Karlshafen | Volkshochschule Landkreis Kassel

Schüleraustausch / Auslandskontakte

Schüleraustausch mit Frankreich | Studienfahrten nach London und Rom

Vorhaben mit längerfristigem Charakter im Rahmen von Schulentwicklung

Neue Lehr- und Lernformen (Projekte; fächerübergreifende Unterrichtseinheiten) |

Organisationsentwicklung zur Ganztagschule

Zusätzliche längerfristige Einzelvorhaben

Entwicklung von Konfliktlösungsverfahren (Mediation, Partnerklassen) |

Erstellen eines Suchtpräventionskonzeptes

Zusätzliche bereits laufende Aktivitäten, die fortgesetzt werden

SINUS (BLK): Teilnahme an Naturwissenschaften |

Öffnung von Schule durch Stadtteilarbeit (Bibliothek, kulturelle Veranstaltungen, Vereinsarbeit)

DBLSN	Datenbank zur Landkarte der Schulentwicklung in Nordhessen
	Universität Kassel

In der Datenbank sind die folgenden Informationen zur Schule enthalten :

Kennr.	1128025
Name	Söhre-Schule
Schulform	Integrierte Gesamtschule
Anschrift	Lange Straße 51
PLZ	34253
Ort	Lohfelden
Tel.	0561 / 951060
FAX	0561 / 9510613
E-MAIL	soehre-schule@t-online.de
Datenblatt der Schule	lesen
Leitung	Dr. Volkmar Hopf
Pädagogische Leitung	Klaus Urban
Region	Nord
Schulamt	Landkreis und Stadt Kassel
Schulträger	Landkreis Kassel

Söhre-Schule

Integrierte Gesamtschule

Lange Straße 51
34253 Lohfelden

Schulamt: Landkreis und Stadt Kassel
Schulträger: Landkreis Kassel
Leitung: Dr. Volkmar Hopf
Päd.Leitung: Klaus Urban

Telefon: 0561/951060
Telefax: 0561/9510613
Email: soehre-schule@t-online.de

Besonderer Status - Schwerpunkte - Schulspezifika

BLK Modellversuch

Ganztagsangebot an drei Nachmittagen | INTEGRA-Stundenplanprogramm | Chor |
Instrumentalgruppe | Bibliothek | Spielothek | Schulgarten | Lernwerkstatt

Kooperation und Zusammenarbeit

Hessisches Landesinstitut für Pädagogik (HeLP) | Musikschule Söhre-Kaufunger Wald |
Universität Kassel/ Netzwerk Lernwerkstätten | Bund-Länder-Kommission (BLK) Hessen | Förderverein der Schule |
Praktisches Lernen und Schule (PLuS e.V.)

Schüleraustausch / Auslandskontakte

Seit 1993 mit dem Lycée Polyvalent in Villefranche-de-Rouergue, Frankreich (jährlich) |
Seit 1990 mit der Obchodni Akademie in Prag, Tschechien (jährlich)

Vorhaben mit längerfristigem Charakter im Rahmen von Schulentwicklung

EVA (Klippert-Programm) | SINUS (BLK): Teilnahme an Mathematik | "Computer und Internet für alle" |
"Mediation": Streitschlichter-Programm

Zusätzliche längerfristige Einzelvorhaben

"Ökologie im Alltag der ganzen Schule"

Zusätzliche bereits laufende Aktivitäten, die fortgesetzt werden

Lernwerkstatt und Bibliothek |
Fahrradwerkstatt und Fahrradbazar: Selbstständige handwerkliche Tätigkeit und eigene Erwirtschaftung der benötigten Gelder |
Zirkus "Söhrellini": Artistengruppe unter professioneller Anleitung |
Stadtteilarbeit (Schulprogrammelement): Austauschbeziehungen mit Gemeinde, Vereinen,
Gewerbetreibenden, Kirchen und Bildungseinrichtungen

DBLSN	Datenbank zur Landkarte der Schulentwicklung in Nordhessen
	Universität Kassel

In der Datenbank sind die folgenden Informationen zur Schule enthalten :

Kennr.	1129029
Name	Freiherr-vom-Stein-Schule
Schulform	Kooperative Gesamtschule
Anschrift	Kampweg 24
PLZ	34376
Ort	Immenhausen
Tel.	05673 / 99810
FAX	05673 / 998110
E-MAIL	Info@fvs-immenhausen.de
Homepage	WWW-Adresse
Datenblatt der Schule	lesen
Leitung	Bernhard Kühnemund
Pädagogische Leitung	Dieter Lehmann
Region	Nord
Schulamt	Landkreis und Stadt Kassel
Schulträger	Landkreis Kassel

Freiherr-vom-Stein-Schule

Kooperative Gesamtschule

Kampweg 24
34376 Immenhausen

Schulamt: Landkreis und Stadt Kassel
Schulträger: Landkreis Kassel
Leitung: Bernhard Kühnemund
Päd.Leitung: Dieter Lehmann

Telefon: 05673/99810
Telefax: 05673/998110
Email: Info@fvs-immenhausen.de
Homepage: home.t-online.de/home/FvS-Schule.immenhausen

Besonderer Status - Schwerpunkte - Schulspezifika

Ganztagsangebot (zur Zeit erweitert auf vier Nachmittage) |
Ganztagsangebot | Mittagstisch | Hausaufgabenbetreuung | Fahrradwerkstatt |
Ton-Keramikstudio | Schülerband | Video - Projektgruppe | Chor | Theater AG

Kooperation und Zusammenarbeit

Universität Kassel | Unterrichtskooperation mit den Beruflichen Schulen Hofgeismar |
Sportverein TSV Immenhausen | Schachclub Immenhausen | Sportschützen Immenhausen |
Musikvereine | Musikschule Hofgeismar (Mitarbeit an der Gestaltung des Ganztagsangebotes)

Schüleraustausch / Auslandskontakte

Schüleraustauschprogramme mit Montaigu (Frankreich) | Studienfahrten nach England | Partnerschaft mit Zimbabwe

Vorhaben mit längerfristigem Charakter im Rahmen von Schulentwicklung

Schwerpunktsetzung im Schulprogramm: Projekt- und handlungsorientiertes Lernen mit dem Schwerpunkt
„Selbstverantwortliches Lernen und Arbeiten in Stationen“ (ELA)

Zusätzliche längerfristige Einzelvorhaben

Erprobung und Einsatz verschiedener Lernsoftware im Fachunterricht und unterrichtlicher Einsatz von PC´s in Lernstationen | Stärkeres
Einbeziehen außerschulischer Lernorte im Kontext des Stationenlernens

Zusätzliche bereits laufende Aktivitäten, die fortgesetzt werden

Schaffung einer Bücherei (in Kooperation mit Grundschule und Stadt Immenhausen) und deren Weiterentwicklung zur Mediothek (mit
Internetanschluss) | Verstärkung des PC - gestützten Lernens durch Bereitstellung eines weiteren PC - Raumes (22-28 Arbeitsplätze, vernetzt) |
Erarbeitung eines Schularbeitsplanes ELA (eigenverantwortliches Lernen und Arbeiten) für alle Jahrgänge / Schulformen / Fächer. Erprobung
unterschiedlicher Formen des ELA (vom Arbeitsblatt zum Projekt)

DBLSN	Datenbank zur Landkarte der Schulentwicklung in Nordhessen
	Universität Kassel

In der Datenbank sind die folgenden Informationen zur Schule enthalten :

Kennr.	1130015
Name	Christine-Brückner-Schule
Schulform	Kooperative Gesamtschule mit Grundschule
Anschrift	Otto-Heinrich-Kühner-Straße 2-6
PLZ	34308
Ort	Bad Emstal
Tel.	05624 / 998480
FAX	05624 / 9984820
E-MAIL	info@chr-brueckner.ks.he.schule.de
Homepage	WWW-Adresse
Datenblatt der Schule	lesen
Leitung	Reinhard Hollstein
Pädagogische Leitung	Erich Rosenstock
Region	Nord
Schulamt	Landkreis und Stadt Kassel
Schulträger	Landkreis Kassel

Christine-Brückner-Schule

Kooperative Gesamtschule mit Grundschule

Otto-Heinrich-Kühner-Straße 2-6
34308 Bad Emstal

Schulamt: Landkreis und Stadt Kassel
Schulträger: Landkreis Kassel
Leitung: Reinhard Hollstein
Päd.Leitung: Erich Rosenstock

Telefon: 05624/998480
Telefax: 05624/9984820
Email: info@chr-brueckner.ks.he.schule.de
Homepage: www.ks.shuttle.de/ks/chr-brueckner/

Besonderer Status - Schwerpunkte - Schulspezifika

Seiteneinsteiger-Sonderprogramm einschl. INTEGRA | Frühenglisch

Arbeitsfelder der Schulentwicklung - Projekte und Vorhaben

Modellversuch "Mediation": Ziel ist, einen Prozeß zu initiieren, in dem Respekt im Umgang miteinander und konstruktive Konfliktklärung zum wesentlichen Pfeiler des Schulprogrammes in Grund- und Förderstufe werden |

Lernwerkstatt: die Lernwerkstatt soll dabei die erprobten Elemente wie Bibliothek, Druckerei, Lernkarteien etc. genauso beinhalten wie die Multimediacomputer oder den Internetzugang

Zusätzliche längerfristige Einzelvorhaben

Eine "Interaktionsstunde" pro Woche in allen Grundstufenklassen (ab 2001/2002) |

Entwicklung von Schlichterkindern in allen dritten und vierten Klassen der Grundstufe und deren regelmäßige Anleitung (ab 2001/2002)

DBLSN	Datenbank zur Landkarte der Schulentwicklung in Nordhessen
	Universität Kassel

In der Datenbank sind die folgenden Informationen zur Schule enthalten :

Kennr.	1130016
Name	Heinrich-Grupe-Schule
Schulform	Kooperative Gesamtschule mit Grundschule
Anschrift	Hofgeismarer Straße 9
PLZ	34393
Ort	Grebenstein
Tel.	05674 / 99760
FAX	05674 / 997630
E-MAIL	heinrich-grupe@grebenstein.schule.hessen.de
Homepage	WWW-Adresse
Datenblatt der Schule	lesen
Leitung	Wolfgang Burghard (stellv.)
Pädagogische Leitung	Inga Sell
Region	Nord
Schulamt	Landkreis und Stadt Kassel
Schulträger	Landkreis Kassel

Heinrich-Grupe-Schule

Kooperative Gesamtschule mit Grundschule

Hofgeismarer Straße 9
34393 Grebenstein

Schulamt: Landkreis und Stadt Kassel
Schulträger: Landkreis Kassel
Leitung: Wolfgang Burghard (stellv.)
Päd.Leitung: Inga Sell

Telefon: 05674/99760
Telefax: 05674/997630
Email: heinrich-
grupe@grebenstein.schule.hessen.de
Homepage: www.hgsg-ks.he.schule.de

Besonderer Status - Schwerpunkte - Schulspezifika

Mittagstisch an drei Tagen

Kooperation und Zusammenarbeit

PEGASUS Verein zur Förderung der musischen Erziehung an der Schule |
Kriminalpolizei und Beratungsstellen (Präventionsarbeit) | Förderverein der Schule |
Kooperationskreis "Schule-Jugendhilfe" (Staatliches Schulamt Kassel, Jugendamt Hofgeismar,
Grundschulen Grebenstein und Calden, Schule für Erziehungshilfe Immenhausen, Jugendschutzhof Calden, Schulpsychologischer Dienst)

Schüleraustausch / Auslandskontakte

Austausch mit zwei Schulen in Frankreich (Lesoux und Pont Aven) für die G9 |
Austausch mit einer Schule in Italien (Sarsina) für Lateinschüler der G9 |
Austausch mit den Niederlanden (Lopik) für die R9 ist in Planung

Arbeitsfelder der Schulentwicklung - Projekte und Vorhaben

Tanz AG, Chor AG

Vorhaben mit längerfristigem Charakter im Rahmen von Schulentwicklung

Computerraum mit 18 Arbeitsplätzen | Einrichtung eines Internet-Cafés | Hausaufgabenhilfe |
Lernwerkstatt für die 5. und 6. Klasse. Ausweitung auf die Jahrgänge 7 bis 10 ist in Planung |
Patenschaften älterer Schülerinnen und Schüler für jüngere Klassen (im Bereich Schülervertretung und Mediation)

Zusätzliche längerfristige Einzelvorhaben

Einrichtung einer 10. Hauptschulklasse (in Planung) |
Einrichtung eines zweiten Berufspraktikums | Installierung von Schulsozialarbeit

Zusätzliche bereits laufende Aktivitäten, die fortgesetzt werden

Talentförderprogramm Fußball

DBLSN	Datenbank zur Landkarte der Schulentwicklung in Nordhessen
	Universität Kassel

In der Datenbank sind die folgenden Informationen zur Schule enthalten :

Kennr.	1131035
Name	Albert-Schweitzer-Schule Hofgeismar
Schulform	Gymnasium
Anschrift	Magazinstraße 21
PLZ	34369
Ort	Hofgeismar
Tel.	05671 / 99240
FAX	05671 / 992425
E-MAIL	ASSHofgeismar@t-online.de
Homepage	WWW-Adresse
Datenblatt der Schule	lesen
Leitung	Jochen Desel
Region	Nord
Schulamt	Landkreis und Stadt Kassel
Schulträger	Landkreis Kassel

Albert-Schweitzer-Schule Hofgeismar

Gymnasium

Magazinstraße 21
34369 Hofgeismar

Schulamt: Landkreis und Stadt Kassel
Schulträger: Landkreis Kassel
Leitung: Jochen Desel

Telefon: 05671/99240
Telefax: 05671/992425
Email: ASSHofgeismar@t-online.de
Homepage:
www.ks.shuttle.de/ks/ash/verbund/



Besonderer Status - Schwerpunkte - Schulspezifika

Europaschule / Unesco-Projekt-Schule

Schulsportzentrum | Schülerzeitung ("ZeitDruck") | Cafeteria

Kooperation und Zusammenarbeit

Sportverein LG Reinhardswald | Gesamtschulen der Region (Schulverbund)

Schüleraustausch / Auslandskontakte

Austauschprogramme mit Montaigu (Frankreich), Forli (Italien)

Arbeitsfelder der Schulentwicklung - Projekte und Vorhaben

Projektvorhaben zur Berufsorientierung | Bibliotheksprojekt

DBLSN	Datenbank zur Landkarte der Schulentwicklung in Nordhessen
	Universität Kassel

In der Datenbank sind die folgenden Informationen zur Schule enthalten :

Kennr.	1131036
Name	Georg-Christoph-Lichtenberg-Schule
Schulform	Gymnasium
Anschrift	Brückenhofstraße 88
PLZ	34132
Ort	Kassel
Tel.	0561 / 940840
FAX	0561 / 9408450
E-MAIL	Lichtenberg@osgo.ks.he.schule.de
Homepage	WWW-Adresse
Datenblatt der Schule	lesen
Leitung	Helmut Dörr
Region	Nord
Schulamt	Landkreis und Stadt Kassel
Schulträger	Landkreis Kassel

Georg-Christoph-Lichtenberg-Schule

Gymnasium

Brückenhofstraße 88
34132 Kassel

Schulamt: Landkreis und Stadt Kassel
Schulträger: Landkreis Kassel
Leitung: Helmut Dörr

Telefon: 0561/940840
Telefax: 0561/9408450
Email: Lichtenberg@osgo.ks.he.schule.de
Homepage: www.osgo.ks.he.schule.de

Besonderer Status - Schwerpunkte - Schulspezifika

BLK Pilotschule des Modellversuchs

Koordinationszentrum Handball | Suchtpräventionsprogramm | Bibliothek |

Pausenspiele und Beschäftigungsangebote | Methodentraining nach Dr. Klippert

Kooperation und Zusammenarbeit

Universität Kassel (Ausbildungsschule Blockpraktikum, Schulpraktische Studien) |

Musikschule Kassel | Sportvereine der Region | Blaues Kreuz e.V. | Kriminalpolizei Kassel |

Bund-Länder-Kommission (BLK) Hessen

Arbeitsfelder der Schulentwicklung - Projekte und Vorhaben

SINUS (BLK): Teilnahme an Mathematik (Pilotschule) und Naturwissenschaften |

CISCO-Projekt: Ausbildung zum Netzwerkassistenten (in Planung) |

Fächerübergreifendes Lernen Jahrgänge 11,12,13 | Unterrichtsschwerpunkt Kunst, Musik, Theater |

Berufsinformation | Multimedia/Internet

DBLSN	Datenbank zur Landkarte der Schulentwicklung in Nordhessen
	Universität Kassel

In der Datenbank sind die folgenden Informationen zur Schule enthalten :

Kennr.	1131038
Name	Friedrichsgymnasium
Schulform	Gymnasium
Anschrift	Humboldtstraße 5
PLZ	34117
Ort	Kassel
Tel.	0561 / 772031
FAX	0561 / 772032
E-MAIL	Friedrichsgymnasium@t-online.de
Homepage	WWW-Adresse
Datenblatt der Schule	lesen
Leitung	Michael Deschauer
Region	Nord
Schulamt	Landkreis und Stadt Kassel
Schulträger	Kassel Stadt

Friedrichsgymnasium Gymnasium

Humboldtstraße 5
34117 Kassel

Schulamt: Landkreis und Stadt Kassel
Schulträger: Kassel Stadt
Leitung: Michael Deschauer

Telefon: 0561/772031
Telefax: 0561/772032
Homepage: www.friedrichsgymnasium.de

Besonderer Status - Schwerpunkte - Schulspezifika

1. Fremdsprache: Latein (ab Klasse 5) | 2. Fremdsprache: Englisch (ab Klasse 6)

Schüleraustausch / Auslandskontakte

Nogent (Frankreich), Florenz (Italien)

Arbeitsfelder der Schulentwicklung - Projekte und Vorhaben

Geschichtswerkstatt mit Schwerpunkt auf lokaler Geschichte |

Informatikunterricht in Anbindung an die Fächer Deutsch und Latein in Klasse 7 |

Einführungseminar zur Förderung der Methodenkompetenz für die Arbeit der gymnasialen

Oberstufe (Jahrgangsstufe 11) ab Schuljahr 2001/2002 |

Berufspraktikum in der Oberstufe im Zusammenwirken mit Betrieben in Kassel

(zusätzlich zu bereits vorhandenem Praktikum in der Klasse 9)

DBLSN	Datenbank zur Landkarte der Schulentwicklung in Nordhessen
	Universität Kassel

In der Datenbank sind die folgenden Informationen zur Schule enthalten :

Kennr.	1135044
Name	Herwig-Blankertz-Schule Hofgeismar
Schulform	Berufsschule
Anschrift	Magazinstraße 23
PLZ	34369
Ort	Hofgeismar
Tel.	05671 / 99830
FAX	05671 / 40469
E-MAIL	hbshogvo@aol.com
Homepage	WWW-Adresse
Datenblatt der Schule	lesen
Leitung	Heidi Hagelüken
Region	Nord
Schulamt	Landkreis und Stadt Kassel
Schulträger	Landkreis Kassel

Herwig-Blankertz-Schule Hofgeismar

Berufsschule

Magazinstraße 23
34369 Hofgeismar

Schulamt: Landkreis und Stadt Kassel
Schulträger: Landkreis Kassel
Leitung: Heidi Hagelüken

Telefon: 05671/99830
Telefax: 05671/40469
Email: hbshogvo@aol.com
Homepage:
members.aol.com/hbshog00/private/adresse.htm

Besonderer Status - Schwerpunkte - Schulspezifika

Berufliche Schulen des Landkreises Kassel

Berufsvorbereitungsjahr:

Metall / Holz, Ernährung / Hauswirtschaft / Textiltechnik

Berufgrundbildungsjahr:

Metalltechnik, Holztechnik, Wirtschaft und Verwaltung, Ernährung / Hauswirtschaft

Berufsfachschule:

Metalltechnik, Wirtschaft und Verwaltung, Ernährung / Hauswirtschaft

Fachoberschule:

Maschinenbau, Elektrotechnik, Wirtschaft und Verwaltung, Wirtschaftsinformatik

Fachschule für Familienpflege, zukünftig Fachschule für Sozialwirtschaft

Berufsfachschule auf mittlerem Bildungsabschluss aufbauend: Sozialassistent, Informationsverarbeitung, Fachrichtung Wirtschaft

Kooperation und Zusammenarbeit

Universität Kassel (Ausbildungsschule Blockpraktikum, Schulpraktische Studien)

Zusätzliche längerfristige Einzelvorhaben

Comenius-Projekt mit Schulen in Frankreich und Italien: Leben und Arbeiten in Europa: Austauschprojekt mit Polen |

"Tourismus - eine wirtschaftliche Notwendigkeit?!" |

Networking-CISCO: Technischer Netzwerkassistent TNA/CCNA, verknüpft mit der Fachoberschule Informationstechnik ab 2001/2002 |

"Europäischer Computerführerschein", in Verbindung mit der Dienstleistungsgesellschaft für Informatik Bonn

(ab 2001/2002, berufsfeldübergreifend)

Zusätzliche bereits laufende Aktivitäten, die fortgesetzt werden

Freizügigkeit in Europa - Realität oder Utopie?: durch die EU gefördertes Projekt im Rahmen des Comenius-Projektes im

Austausch mit Schulen aus Italien, Litauen, Ungarn, Frankreich |

"CASA EUROPA": Austauschprojekt mit einer beruflichen Schule in Sarsina (Italien) |

"Pro D Youth" (Projekt Development in Youthstart): Gemeinschaftsinitiative "Employment-Youthstart" des Europäischen Sozialfonds.

Einrichtung eines Projektbüros zur Koordinierung der Projekte. Im Tierpark Sababurg wird ein Informationsstand gebaut

(Holzbauweise nach ökologischen Kriterien) |

Internet - Arbeitsgemeinschaft: Erstellung einer Homepage |

"Sonne online": alternative, regenerative Energien in Zusammenarbeit mit dem Fraunhofer Institut, der EAM und anderen Schulen

DBLSN	Datenbank zur Landkarte der Schulentwicklung in Nordhessen
	Universität Kassel

In der Datenbank sind die folgenden Informationen zur Schule enthalten :

Kennr.	1135045
Name	Herwig-Blankertz-Schule Wolfhagen
Schulform	Berufsschule
Anschrift	Liemeckestraße 4
PLZ	34466
Ort	Wolfhagen
Tel.	05692 / 98890
FAX	05692 / 8989
E-MAIL	hbshogvo@aol.com
Homepage	WWW-Adresse
Datenblatt der Schule	lesen
Leitung	Heidi Hagelüken
Region	Nord
Schulamt	Landkreis und Stadt Kassel
Schulträger	Landkreis Kassel

Herwig-Blankertz-Schule Wolfhagen

Berufsschule

Liemeckestraße 4
34466 Wolfhagen

Schulamt: Landkreis und Stadt Kassel

Schulträger: Landkreis Kassel

Leitung: Heidi Hagelüken

Telefon: 05692/98890

Telefax: 05692/8989

Email: hbshogvo@aol.com

Homepage:

members.aol.com/hbshog00/private/adresse.htm

Besonderer Status - Schwerpunkte - Schulspezifika

Berufliche Schulen des Landkreises Kassel

Berufsvorbereitungsjahr:

Metall / Holz, Ernährung / Hauswirtschaft / Textiltechnik

Berufsprüfungsjahr:

Metalltechnik, Holztechnik, Wirtschaft und Verwaltung, Ernährung / Hauswirtschaft

Berufsfachschule:

Metalltechnik, Wirtschaft und Verwaltung, Ernährung / Hauswirtschaft

Fachoberschule:

Maschinenbau, Elektrotechnik, Wirtschaft und Verwaltung, Wirtschaftsinformatik

Fachschule für Familienpflege

Kooperation und Zusammenarbeit

Universität Kassel (Ausbildungsschule Blockpraktikum, Schulpraktische Studien) |

Bund-Länder-Kommission (BLK) Hessen | VW-Werk

Vorhaben mit längerfristigem Charakter im Rahmen von Schulentwicklung

BLK Modellversuch ARBI (Arbeitsorientierte Berufsbildung) |

BLK Modellversuch GAB (Geschäfts- und Arbeitsprozessorientierte Berufsausbildung)

Zusätzliche längerfristige Einzelvorhaben

FIPSE (Found for Improvement of Post Secondary Education) mit dem Projekt-Titel: TransAuto TEC Consortium:

Projekt der EU mit dem Vox Valley Technical College in den USA (in Vorbereitung)

Zusätzliche bereits laufende Aktivitäten, die fortgesetzt werden

Schulpartnerschaft: Schwerpunkt KfZ: mit Ungarn (Berufliche Schulen der Csepel-Insel und mit der Schule in Szigetszentmiklos)

im Rahmen der Regionalpartnerschaft des Landkreises Kassel und der Region Czepel in Ungarn

DBLSN	Datenbank zur Landkarte der Schulentwicklung in Nordhessen
	Universität Kassel

In der Datenbank sind die folgenden Informationen zur Schule enthalten :

Kennr.	1135048
Name	Willy-Brandt-Schule
Schulform	Berufsschule
Anschrift	Brückenhofstraße 90
PLZ	34132
Ort	Kassel
Tel.	0561 / 940930
FAX	0561 / 9409333
E-MAIL	wbs-kassel@t-online.de
Homepage	WWW-Adresse
Datenblatt der Schule	lesen
Leitung	Reiner Heine
Region	Nord
Schulamt	Landkreis und Stadt Kassel
Schulträger	Landkreis Kassel

Willy-Brandt-Schule

Berufsschule

Brückenhofstraße 90
34132 Kassel

Schulamt: Landkreis und Stadt Kassel

Schulträger: Landkreis Kassel

Leitung: Reiner Heine

Telefon: 0561/940930

Telefax: 0561/9409333

Email: wbs-kassel@t-online.de

Homepage: www.wbs-kassel.bei.t-online.de

Besonderer Status - Schwerpunkte - Schulspezifika

Berufsschule:

Agrarwirtschaft (Gartenbau / Floristik), Gesundheit, besondere Bildungsgänge

Fachoberschule:

Agrarwirtschaft, Gesundheit

Zweijährige Berufsfachschule:

sozialpflegerische und sozialpädagogische Berufe,

medizinisch-technische und krankenpflegerische Berufe, Ernährung und Hauswirtschaft (auch Berufsgrundbildungsjahr)

Berufsvorbereitungsjahr/ EIBE: Metalltechnik, Elektrotechnik, Holztechnik, Textiltechnik, Ernährung und Hauswirtschaft,

Gesundheit (Altenpflege)

Unterricht für Behinderte aus den Baunataler und Wabener Werkstätten

Kooperation und Zusammenarbeit

Universität Kassel (Ausbildungsschule Blockpraktikum, Schulpraktische Studien) |

Universität Osnabrück

Schüleraustausch / Auslandskontakte

Teilnahme am Programm Sokrates (EU-Bildungsprogramm) mit einer Schulpartnerschaft in Frankreich |

Comenius-Projekt: "Agrostudents Greenlink"

Vorhaben mit längerfristigem Charakter im Rahmen von Schulentwicklung

Öffnung der Schule nach außen | Umgang mit Konflikten, Mediation und Gewaltprävention ("Eine Schule ohne Gewalt") |

Weiterentwicklung des Unterrichts der besonderen Bildungsgänge

Zusätzliche längerfristige Einzelvorhaben

Einrichtung von Projekttagen "Gesundheit" ("Eine gesunde Schule für gesunde Lehrer und Schüler")

Zusätzliche bereits laufende Aktivitäten, die fortgesetzt werden

Arbeit an einer pädagogischen Entwicklung der Fachoberschulen ("Eine Schule für Kopf und Hände") |

Deutschförderunterricht: Arbeit mit zugewanderten Schülerinnen und Schülern durch Lösen der Sprachprobleme |

Curriculare Entwicklung im Gartenbau

DBLSN	Datenbank zur Landkarte der Schulentwicklung in Nordhessen
	Universität Kassel

In der Datenbank sind die folgenden Informationen zur Schule enthalten :

Kennr.	1221001
Name	Agathofschule
Schulform	Sonderschule
Anschrift	Osterholzstraße 29
PLZ	34123
Ort	Kassel
Tel.	0561 / 53731
FAX	0561 / 9536574
E-MAIL	agatheks@t-online.de
Datenblatt der Schule	lesen
Leitung	Gudula Viertel
Region	Nord
Schulamt	Landkreis und Stadt Kassel
Schulträger	Kassel Stadt

Agathofschule Sonderschule

Osterholzstraße 29
34123 Kassel

Schulamt: Landkreis und Stadt Kassel
Schulträger: Kassel Stadt
Leitung: Gudula Viertel

Telefon: 0561/53731
Telefax: 0561/9536574
Email: agatheks@t-online.de

Besonderer Status - Schwerpunkte - Schulspezifika

BLK Modellversuch
Schule für Lernhilfe

Kooperation und Zusammenarbeit

Universität Kassel (Ausbildungsschule Blockpraktikum, Schulpraktische Studien) | Praktisches Lernen und Schule (PLuS e.V.) |
Geschwister-Scholl-Haus (Jugendzentrum) | ASD-Ost (Stadtteilarbeitskreis) | Ergotherapie | Reitverein

Arbeitsfelder der Schulentwicklung - Projekte und Vorhaben

(BLK): Bildung für eine nachhaltige Entwicklung

Vorhaben mit längerfristigem Charakter im Rahmen von Schulentwicklung

Musikalische Förderung als Lernhilfe | Gewaltprävention als Schulprogrammelement |
Schulische Erziehungshilfe (Schulprogrammelement) |
Neugestaltung des Schulhofes in größerem Umfang unter Beteiligung der Schülerinnen und Schüler

Zusätzliche längerfristige Einzelvorhaben

Einrichtung eines Computerraumes

Zusätzliche bereits laufende Aktivitäten, die fortgesetzt werden

Cafeteria | Sonderpädagogische Lernwerkstatt | Zusammenarbeit Schule und Sozialarbeit |
Schulgarten | Bachpatenschaft | SV-Arbeit: Runder Tisch zur Konfliktlösung |
Heilpädagogisches Reiten | Arbeitslehreunterricht | Lesepatenschaft

DBLSN	Datenbank zur Landkarte der Schulentwicklung in Nordhessen
	Universität Kassel

In der Datenbank sind die folgenden Informationen zur Schule enthalten :

Kennr.	1221005
Name	Wilhelm-Lückert-Schule
Schulform	Sonderschule
Anschrift	Gräfestraße 8
PLZ	34121
Ort	Kassel
Tel.	0561 / 22337
FAX	0561 / 22166
E-MAIL	sekretariat@lueckert.ksan.de
Datenblatt der Schule	lesen
Leitung	Anne Donk
Region	Nord
Schulamt	Landkreis und Stadt Kassel
Schulträger	Kassel Stadt

Wilhelm-Lückert-Schule

Sonderschule

Gräfestraße 8
34121 Kassel

Schulamt: Landkreis und Stadt Kassel
Schulträger: Kassel Stadt
Leitung: Anne Donk

Telefon: 0561/22337
Telefax: 0561/22166

Besonderer Status - Schwerpunkte - Schulspezifika

Sprachheilschule | Schule für Sehbehinderte | Schule für Hörgeschädigte
Sonderpädagogisches Beratungs- und Förderzentrum

Kooperation und Zusammenarbeit

Universität Kassel (Ausbildungsschule Blockpraktikum, Schulpraktische Studien) |
Hessisches Landesinstitut für Pädagogik (HeLP)

Vorhaben mit längerfristigem Charakter im Rahmen von Schulentwicklung

Entwicklung einer Eingangsdiagnostik zur Feststellung eines sonderpädagogischen Förderbedarfs |
Etablierung eines Teamverfahrens zur Erleichterung der Entscheidungsfindung bei der Einstufung von Schülerinnen und Schülern

Zusätzliche bereits laufende Aktivitäten, die fortgesetzt werden

Entwicklung von Förderkonzepten auf der Grundlage der sonderpädagogischen Förderungen im hessischen Schulgesetz

DBLSN	Datenbank zur Landkarte der Schulentwicklung in Nordhessen
	Universität Kassel

In der Datenbank sind die folgenden Informationen zur Schule enthalten :

Kennr.	1222003
Name	Georg-Büchner-Schule
Schulform	Private Schule
Anschrift	Leipziger Straße 13
PLZ	34125
Ort	Kassel
Tel.	0561 / 578614
FAX	0561 / 578614
E-MAIL	buechnerschule@t-online.de
Datenblatt der Schule	lesen
Leitung	Ute Steinmetz-Brand
Region	Nord
Schulamt	Landkreis und Stadt Kassel
Schulträger	Arbeitskreis Gemeindenahe Gesundheitsversorgung GmbH (AKGG e.V.) Melsungen

Georg-Büchner-Schule

Private Schule

Leipziger Straße 13
34125 Kassel

Schulamt: Landkreis und Stadt Kassel

Schulträger: Arbeitskreis Gemeindenahe
Gesundheitsversorgung GmbH (AKGG GmbH)
Melsungen

Leitung: Ute Steinmetz-Brand

Telefon: 0561/578614

Telefax: 0561/578614

Email: buechnerschule@t-online.de

Besonderer Status - Schwerpunkte - Schulspezifika

Schule für Erziehungshilfe und Kranke mit integrierter sozialpädagogischer Tagesgruppe

Staatlich genehmigte Ersatzschule

Es werden ausschließlich Jungen unterrichtet

Arbeitsfelder der Schulentwicklung - Projekte und Vorhaben

"Gewalt im Griff": Arbeitsprogramm zur Prävention gewalttätiger Übergriffe in der Schule |

Waldpatenschaft im Forstamt Kirchditmold "lieber gewaltig arbeiten anstatt gewalttätig zu streiten"

DBLSN	Datenbank zur Landkarte der Schulentwicklung in Nordhessen
	Universität Kassel

In der Datenbank sind die folgenden Informationen zur Schule enthalten :

Kennr.	1222004
Name	Jean-Paul-Schule
Schulform	Private Schule
Anschrift	Württembergischer Straße 18
PLZ	34131
Ort	Kassel
Tel.	0561 / 3162061
FAX	0561 / 3162063
E-MAIL	jean-paul-schule-kassel@t-online.de
Datenblatt der Schule	lesen
Leitung	kollegial
Region	Nord
Schulamt	Landkreis und Stadt Kassel
Schulträger	Freie Trägerschaft

Jean-Paul-Schule

Private Schule

Württembergischer Straße 18
34131 Kassel

Schulamt: Landkreis und Stadt Kassel
Schulträger: Freie Trägerschaft
Leitung: kollegial

Telefon: 0561/3162061
Telefax: 0561/3162063
Email: jean-paul-schule-kassel@t-online.de

Besonderer Status - Schwerpunkte - Schulspezifika

Schule für Erziehungs- und Lernhilfe

Heilpädagogische Schule auf anthroposophischer Grundlage

Kooperation und Zusammenarbeit

Freie Waldorfschule Kassel | Mädchenhaus Kassel (Projekt)

Schüleraustausch / Auslandskontakte

Schule für Erziehungshilfe in Jaroslawl (Russland)

Arbeitsfelder der Schulentwicklung - Projekte und Vorhaben

Arbeit im Forst ab Klasse 6 | Rechenwerkstatt | Schreibwerkstatt |

Schülerkiosk als Lernprojekt: Schülerinnen und Schüler verwalten den Kiosk in Eigenverantwortung

Vorhaben mit längerfristigem Charakter im Rahmen von Schulentwicklung

Praxisstunden in Hauswirtschaft | Gartenbau | Schmieden | Töpfern | Buchbinden |

Weben ab Klasse 9 | Praktika im Sozialbereich | Forst, Landwirtschaft | "Berufswunschpraktikum " |

Klassenfahrten mit Erlebnispädagogik

Zusätzliche bereits laufende Aktivitäten, die fortgesetzt werden

Schülerkiosk als Lernprojekt: Schülerinnen und Schüler verwalten den Kiosk in Eigenverantwortung |

Mädchengruppe | individuelle Projekte mit Lernenden

DBLSN	Datenbank zur Landkarte der Schulentwicklung in Nordhessen
	Universität Kassel

In der Datenbank sind die folgenden Informationen zur Schule enthalten :

Kennr.	1223006
Name	Am Lindenberg
Schulform	Grundschule
Anschrift	Togoplatz 2
PLZ	34123
Ort	Kassel
Tel.	0561 / 512842
FAX	0561 / 92001708
E-MAIL	sekretariat@lindenberg.ksan.de
Datenblatt der Schule	lesen
Leitung	Brigitte Hücker
Region	Nord
Schulamt	Landkreis und Stadt Kassel
Schulträger	Kassel Stadt

Am Lindenberg

Grundschule

Togoplatz 2
34123 Kassel

Schulamt: Landkreis und Stadt Kassel
Schulträger: Kassel Stadt
Leitung: Brigitte Hücker

Telefon: 0561/512842
Telefax: 0561/92001708
Email: sekretariat@lindenberg.ksan.de

Besonderer Status - Schwerpunkte - Schulspezifika

Ganztagsgrundschule bis 16h

Aufgabenbetreuung | Förderkurse | Chor | Instrumentalkreis | Flötenunterricht | Töpfern |
Theater | Betreuung einer Bachpatenschaft für einen Abschnitt des Wahlebachs | Schulgarten |
schuleigene Schülerbücherei | Mittagessen | Vorklasse

Kooperation und Zusammenarbeit

Universität Kassel (Ausbildungsschule Blockpraktikum, Schulpraktische Studien) |
Universität Kassel Grundschulwerkstatt (GW) | Praktisches Lernen und Schule (PLuS e.V.) |
Förderverein der Schule

Arbeitsfelder der Schulentwicklung - Projekte und Vorhaben

Klassenfahrten und Waldschulaufenthalte | Bachpatenschaft (PLuS e.V.) |
Einrichtung eines Waldpädagogischen Schwerpunktes (Vorhaben)

DBLSN	Datenbank zur Landkarte der Schulentwicklung in Nordhessen
	Universität Kassel

In der Datenbank sind die folgenden Informationen zur Schule enthalten :

Kennr.	1223007
Name	Schule Am Wall
Schulform	Grundschule
Anschrift	Schützenplatz 3
PLZ	34117
Ort	Kassel
Tel.	0561 / 776574
FAX	0561 / 7036860
E-MAIL	webmaster@schuleamwall.de
Homepage	WWW-Adresse
Datenblatt der Schule	lesen
Leitung	Hannelore Siewert
Region	Nord
Schulamt	Landkreis und Stadt Kassel
Schulträger	Kassel Stadt

Grundschule Am Wall

Schützenplatz 3
34117 Kassel

Schulamt: Landkreis und Stadt Kassel
Schulträger: Kassel Stadt
Leitung: Hannelore Siewert

Telefon: 0561/776574
Telefax: 0561/7036860
Email: webmaster@schuleamwall.de
Homepage: www.schuleamwall.de

Besonderer Status - Schwerpunkte - Schulspezifika

Mitarbeit in der Arbeitsgruppe Freinet-Pädagogik (Universität Kassel)

Unterricht in der Herkunftssprache für alle Schülerinnen und Schüler aus dem Landkreis und der Stadt Kassel

Kooperation und Zusammenarbeit

Universität Kassel (Ausbildungsschule Blockpraktikum, Schulpraktische Studien) |

Univ. Gesamthochschule Kassel (Grundschulwerkstatt) | Hessisches Landesinstitut für Pädagogik (HeLP) |

Deutscher Hockeybund | Praktisches Lernen und Schule (PLuS e.V.) |

Deutsche Gesellschaft für Umwelterziehung, Frankfurt a.M. |

Martin-Luther-King-Schule, Kassel | Elisabeth-Knipping-Schule, Kassel |

"Rote Rübe", Beteiligungsprojekte | Kinderbüro der Stadt Kassel | Drogenverein Nordhessen e.V. |

Pädagogischer Austauschdienst, Bonn

Vorhaben mit längerfristigem Charakter im Rahmen von Schulentwicklung

Umwelterziehung: "Spielplatz statt Parkplatz" (Gesellschaft für Umwelterziehung) |

"Schüler machen Lehrer fit am PC" (Schüler der Martin-Luther-King-Schule) | Projekt- und Werkstattarbeit |

Lernen durch Bewegung - Fahrradwerkstatt (PLuS) | Netzwerk Gesunde Schule (HeLP) | Gewalt- und Suchtprävention |

Europäisches Bildungsprojekt mit Partnern aus Griechenland und Portugal mit dem Thema Multikulturelle Schülerzeitung im Internet

Zusätzliche längerfristige Einzelvorhaben

Einrichtung einer Grundschulwerkstatt "Mein Körper"

Zusätzliche bereits laufende Aktivitäten, die fortgesetzt werden

Beteiligungsprojekte z.B. Spielplatz statt Parkplatz, Kinderrechte | "Schule draußen" (PLuS)

DBLSN	Datenbank zur Landkarte der Schulentwicklung in Nordhessen
	Universität Kassel

In der Datenbank sind die folgenden Informationen zur Schule enthalten :

Kennr.	1224014
Name	Harleshausen
Schulform	Grundschule mit Förderstufe
Anschrift	Im Krauthof 1
PLZ	34128
Ort	Kassel
Tel.	0561 / 62307
FAX	0561 / 92001664
E-MAIL	schule.harleshausen@t-online.de
Homepage	WWW-Adresse
Datenblatt der Schule	lesen
Leitung	Annette Fischer
Region	Nord
Schulamt	Landkreis und Stadt Kassel
Schulträger	Kassel Stadt

Grundschule
Harleshausen
mit Förderstufe

Im Krauthof 1
34128 Kassel

Schulamt: Landkreis und Stadt Kassel
Schulträger: Kassel Stadt
Leitung: Annette Fischer

Telefon: 0561/62307
Telefax: 0561/92001664



Kooperation und Zusammenarbeit

Universität Kassel (Ausbildungsschule Blockpraktikum, Schulpraktische Studien)

Schüleraustausch / Auslandskontakte

Comenius-Projekt (England / Finnland): "Kindheit in Europa - Ähnlichkeiten und Unterschiede"

Arbeitsfelder der Schulentwicklung - Projekte und Vorhaben

Computer als Medium in der Grundschule |

Schulhofgestaltung: gezielte Bewegungsmöglichkeiten in den Pausen |

Verstärkung des musisch-künstlerischen Bereichs (Ritualisierung und Feste durch das Jahr)

DBLSN	Datenbank zur Landkarte der Schulentwicklung in Nordhessen
	Universität Kassel

In der Datenbank sind die folgenden Informationen zur Schule enthalten :

Kennr.	1225017
Name	Friedrich-Wöhler-Schule
Schulform	Grundschule / Hauptschule / Realschule
Anschrift	Philosophenweg 9
PLZ	34121
Ort	Kassel
Tel.	0561 / 21172
FAX	0561 / 2888590
E-MAIL	sekretariat@woehler.ksan.de
Datenblatt der Schule	lesen
Leitung	Inge Schüler (amt.Schulleiterin)
Region	Nord
Schulamt	Landkreis und Stadt Kassel
Schulträger	Kassel Stadt

Friedrich-Wöhler-Schule

Grundschule / Hauptschule / Realschule

Philosophenweg 9
34121 Kassel

Schulamt: Landkreis und Stadt Kassel

Schulträger: Kassel Stadt

Leitung: Inge Schüler (amt.Schulleiterin)

Telefon: 0561/21172

Telefax: 0561/2888590

Email: sekretariat@woehler.ksan.de

Besonderer Status - Schwerpunkte - Schulspezifika

BLK Modellversuch

Feste Öffnungszeiten

Methodentraining nach Dr. Klippert

Kooperation und Zusammenarbeit

Univ.Gesamthochschule Kassel (Ausbildungsschule Blockpraktikum, Schulpraktische Studien) |

Bund-Länder-Kommission (BLK) Hessen

Arbeitsfelder der Schulentwicklung - Projekte und Vorhaben

SINUS (BLK) Teilnahme an Mathematik

DBLSN	Datenbank zur Landkarte der Schulentwicklung in Nordhessen
	Universität Kassel

In der Datenbank sind die folgenden Informationen zur Schule enthalten :

Kennr.	1228023
Name	Offene Schule Waldau
Schulform	Integrierte Gesamtschule
Anschrift	Stegerwaldstraße 45
PLZ	34123
Ort	Kassel
Tel.	0561 / 950810
FAX	0561 / 9508110
E-MAIL	offene.schule@t-online.de
Homepage	WWW-Adresse
Datenblatt der Schule	lesen
Leitung	Barbara Buchfeld
Pädagogische Leitung	Achim Albrecht
Region	Nord
Schulamt	Landkreis und Stadt Kassel
Schulträger	Kassel Stadt

Offene Schule Waldau

Integrierte Gesamtschule

Stegerwaldstraße 45
34123 Kassel

Schulamt: Landkreis und Stadt Kassel
Schulträger: Kassel Stadt
Leitung: Barbara Buchfeld
Päd.Leitung: Achim Albrecht

Telefon: 0561/950810
Telefax: 0561/9508110
Email: offene.schule@t-online.de
Homepage: www.osw-online.de

Besonderer Status - Schwerpunkte - Schulspezifika

Versuchsschule des Landes Hessen

Ganztagsschule | Mittagstisch (Mensa) | Stadtteilbibliothek

Kooperation und Zusammenarbeit

Universität Kassel (Ausbildungsschule Blockpraktikum, Schulpraktische Studien) |

Praktisches Lernen und Schule (PLuS e.V.) |

Bertelsmann-Stiftung: Netzwerk PINN (Mitarbeitergespräche) und LIBRO (besondere Begabungen)

Schüleraustausch / Auslandskontakte

Schüleraustausch mit Frankreich | Praktikum in England |

Comenius-Projekt (SMILE) mit Luxemburg und Österreich

Vorhaben mit längerfristigem Charakter im Rahmen von Schulentwicklung

Kollegiale Selbststeuerung durch Teams und Arbeitsgruppen

Zusätzliche bereits laufende Aktivitäten, die fortgesetzt werden

PC und Internet in allen Klassen, Computer als Werkzeug für Binnendifferenzierung und selbstständiges Lernen |

Methoden der Binnendifferenzierung und des selbstständigen Lernens |

Mitarbeit im "Ökologischen Schulverbund im Kasseler Osten"

DBLSN	Datenbank zur Landkarte der Schulentwicklung in Nordhessen
	Universität Kassel

In der Datenbank sind die folgenden Informationen zur Schule enthalten :

Kennr.	1228024
Name	Reformschule Kassel
Schulform	Integrierte Gesamtschule
Anschrift	Schulstraße 2
PLZ	34131
Ort	Kassel
Tel.	0561 / 311272
FAX	0561 / 92001604
E-MAIL	kontakt@reformschule.de
Homepage	WWW-Adresse
Datenblatt der Schule	lesen
Leitung	Gabriele Skischus
Region	Nord
Schulamt	Landkreis und Stadt Kassel
Schulträger	Kassel Stadt

Reformschule Kassel

Integrierte Gesamtschule

Schulstraße 2
34131 Kassel

Schulamt: Landkreis und Stadt Kassel

Schulträger: Kassel Stadt

Leitung: Gabriele Skischus

Telefon: 0561/311272

Telefax: 0561/92001604

Email: kontakt@reformschule.de

Homepage: www.reformschule.de

Besonderer Status - Schwerpunkte - Schulspezifika

Versuchsschule des Landes Hessen

Schulzeitung | Theater- und Videoarbeit | Gemeinsamer Unterricht

Französische Partnerklasse

Kooperation und Zusammenarbeit

Universität Kassel (Ausbildungsschule Blockpraktikum, Schulpraktische Studien) |

Universität Kassel /Interdisziplinäre Arbeitsgruppe Grundschulpädagogik (IAG) |

Praktisches Lernen und Schule (PLuS e.V.)

Schüleraustausch / Auslandskontakte

Französische Partnerklasse

Arbeitsfelder der Schulentwicklung - Projekte und Vorhaben

Selbstständiges Lernen in fächerübergreifenden Unterricht in Grundschule ("Thematische Einheiten") und Sekundarstufe ("Projekte") |

Soziales Lernen in altersgemischten und leistungsheterogenen Gruppen |

Kooperative Arbeitformen im Kollegium

DBLSN	Datenbank zur Landkarte der Schulentwicklung in Nordhessen
	Universität Kassel

In der Datenbank sind die folgenden Informationen zur Schule enthalten :

Kennr.	1229028
Name	Carl-Schomburg-Schule
Schulform	Kooperative Gesamtschule
Anschrift	Josephstraße 18
PLZ	34125
Ort	Kassel
Tel.	0561 / 873052
FAX	0561 / 873081
E-MAIL	csskassel@t-online.de
Homepage	WWW-Adresse
Datenblatt der Schule	lesen
Leitung	Alfred Grysczyk
Pädagogische Leitung	Gerda Wagner
Region	Nord
Schulamt	Landkreis und Stadt Kassel
Schulträger	Kassel Stadt

Carl-Schomburg-Schule

Kooperative Gesamtschule

Josephstraße 18
34125 Kassel

Schulamt: Landkreis und Stadt Kassel
Schulträger: Kassel Stadt
Leitung: Alfred Grysczyk
Päd.Leitung: Gerda Wagner

Telefon: 0561/873052
Telefax: 0561/873081
Homepage:
www.schulserver.hessen.de/kassel/carl-schomburg

Besonderer Status - Schwerpunkte - Schulspezifika

Ganztagsschule

Kooperation und Zusammenarbeit

Universität Kassel (Ausbildungsschule Blockpraktikum, Schulpraktische Studien) |
Hessisches Landesinstitut für Pädagogik (HeLP) | Betriebe der Region | Kali und Salz |
Universität Gießen, Fachbereich Arbeitslehre | Förderverein der Schule | Microsoft Deutschland

Schüleraustausch / Auslandskontakte

Rab (Kroatien), Pilsen (Tschechische Republik)

Vorhaben mit längerfristigem Charakter im Rahmen von Schulentwicklung

"Ich finde (k)einen Ausbildungsplatz": Kooperation mit Betrieben der Region, um insbesondere Hauptschülern den Übergang von der Schule ins Berufsleben zu erleichtern |

"Lernen lernen": Ansätze verschiedener Arbeits-, Konzentrations-, und Lernverfahren zur Förderung des Lernerfolgs und des Selbstbewusstseins bei Schülerinnen und Schülern (zur Zeit zwei "Pioniergruppen")

DBLSN	Datenbank zur Landkarte der Schulentwicklung in Nordhessen
	Universität Kassel

In der Datenbank sind die folgenden Informationen zur Schule enthalten :

Kennr.	1229031
Name	Georg-August-Zinn-Schule
Schulform	Kooperative Gesamtschule
Anschrift	Mattenbergstraße 52
PLZ	34132
Ort	Kassel
Tel.	0561 / 920015010
FAX	0561 / 920015030
E-MAIL	gaz@gaz.ks.he.schule.de
Homepage	WWW-Adresse
Datenblatt der Schule	lesen
Leitung	Dr. Joachim Schröder
Pädagogische Leitung	Arnulf Weinmann
Region	Nord
Schulamt	Landkreis und Stadt Kassel
Schulträger	Kassel Stadt

Georg-August-Zinn-Schule

Kooperative Gesamtschule

Mattenbergstraße 52
34132 Kassel

Schulamt: Landkreis und Stadt Kassel
Schulträger: Kassel Stadt
Leitung: Dr. Joachim Schröder
Päd.L Leitung: Arnulf Weinmann

Telefon: 0561/920015010
Telefax: 0561/920015030
Homepage: gaz.lan-ks.de



Besonderer Status - Schwerpunkte - Schulspezifika

Europaschule (Hessen)

Ganztagsangebot mit Mittagstisch | Bilingualer Unterricht | Cafeteria | Hausaufgabenbetreuung |

Schulsozialarbeit | Schulbegleitender Nachhilfeunterricht | Stadtteil- und Schulbibliothek mit Multi-Media-Station |

Schulgarten | Sinnes-Garten | Photovoltaik | Fahrradwerkstatt | Bachpatenschaft

Kooperation und Zusammenarbeit

Universität Kassel (Ausbildungsschule Blockpraktikum, Schulpraktische Studien) |

Kasseler Musikschule | Kassel "Huskies" (Eishockey) | Sportverein TSV 91 Oberzweren |

Praktisches Lernen und Schule (PLuS e.V.)

Schüleraustausch / Auslandskontakte

Austausch mit Schulen in Finnland, Frankreich, Israel, Polen, Rumänien, Russland, Schottland, Spanien |

jährliche Netzwerkkonferenz mit Lehrkräften dieser Schulen

Arbeitsfelder der Schulentwicklung - Projekte und Vorhaben

Comenius-Projekt: "Der Wechsel der Jahreszeiten in Europa"

Zusätzliche längerfristige Einzelvorhaben

Schulhausgestaltung "Wohnliche Schule" |

Internet-Projekte mit europäischen Partnerschulen

DBLSN	Datenbank zur Landkarte der Schulentwicklung in Nordhessen
	Universität Kassel

In der Datenbank sind die folgenden Informationen zur Schule enthalten :

Kennr.	1229032
Name	Heinrich-Schütz-Schule
Schulform	Kooperative Gesamtschule
Anschrift	Freiherr-vom-Stein-Straße 11
PLZ	34119
Ort	Kassel
Tel.	0561 / 35071
FAX	0561 / 35072
E-MAIL	heinrich-schuetz@kassel.schule.hessen.de
Homepage	WWW-Adresse
Datenblatt der Schule	lesen
Leitung	Karl-Ernst Müller
Pädagogische Leitung	Rolf Will
Region	Nord
Schulamt	Landkreis und Stadt Kassel
Schulträger	Kassel Stadt

Heinrich-Schütz-Schule

Kooperative Gesamtschule

Freiherr-vom-Stein-Straße 11
34119 Kassel

Schulamt: Landkreis und Stadt Kassel
Schulträger: Kassel Stadt
Leitung: Karl-Ernst Müller
Päd.Leitung: Rolf Will

Telefon: 0561/35071
Telefax: 0561/35072
Homepage: www.schulserver.hessen.de/kassel/heinrich-schuetz



Besonderer Status - Schwerpunkte - Schulspezifika

Unterstufenchor | Mittelstufenchor | Schulorchester | Rudersport mit eigenem Bootshaus | Cafeteria | Schulgarten

Kooperation und Zusammenarbeit

Universität Kassel (Ausbildungsschule Blockpraktikum, Schulpraktische Studien) | Musikschule Kassel

Schüleraustausch / Auslandskontakte

Schüleraustausch mit Réunion (Frankreich), Madrid (Spanien), Jämsänkoski und Vantaa / Helsinki (Finnland)

Arbeitsfelder der Schulentwicklung - Projekte und Vorhaben

Erweiterter Musikunterricht: Angebot mit einer zusätzlichen Musikstunde ab Klasse 5 |

Bigband Heinrich-Schütz-Schule/Jacob-Grimm-Schule | Musiktheater AG: Inszenierung eines Musicals

Zusätzliche bereits laufende Aktivitäten, die fortgesetzt werden

Comenius-Projekt: "The Economic Region Kassel2 gemeinsam mit der Jacob-Grimm-Schule Kassel,

Glasgow (Schottland) und Jämsänkosken (Finnland)

DBLSN	Datenbank zur Landkarte der Schulentwicklung in Nordhessen
	Universität Kassel

In der Datenbank sind die folgenden Informationen zur Schule enthalten :

Kennr.	1229033
Name	Josef-von-Eichendorff-Schule
Schulform	Kooperative Gesamtschule
Anschrift	Eichwaldstraße 108
PLZ	34123
Ort	Kassel
Tel.	0561 / 572031
FAX	0561 / 572032
E-MAIL	schulleitung@eichendorff-schule.de
Homepage	WWW-Adresse
Datenblatt der Schule	lesen
Leitung	Gerhard Hallaschka
Pädagogische Leitung	Hartmut Diegel
Region	Nord
Schulamt	Landkreis und Stadt Kassel
Schulträger	Kassel Stadt

Josef-von-Eichendorff-Schule

Kooperative Gesamtschule

Eichwaldstraße 108
34123 Kassel

Schulamt: Landkreis und Stadt Kassel
Schulträger: Kassel Stadt
Leitung: Gerhard Hallaschka
Päd.Leitung: Hartmut Diegel

Telefon: 0561/572031
Telefax: 0561/572032
Homepage: www.eichendorff-schule.de

Besonderer Status - Schwerpunkte - Schulspezifika

Pilotschule des BLK Modellversuch

Ganztagsangebot | "Lernen im Stadtteil" | mehrfach Umweltpreis | Fahrradwerkstatt,-bazar

Kooperation und Zusammenarbeit

Universität Kassel (Ausbildungsschule Blockpraktikum | Schulpraktische Studien) |

Bund-Länder-Kommission (BLK) Hessen | Microsoft Deutschland |

Praktisches Lernen und Schule (PLuS e.V.)

Arbeitsfelder der Schulentwicklung - Projekte und Vorhaben

Pilotschule des BLK Modellversuchs Naturwissenschaften (SINUS und TIMSS) | Lernwerkstatt mit PC im Klassenraum |

Teilnahme am Projekt "Sonne online" inklusive der Installation einer Photovoltaik-Anlage |

Ökologische Projekte mit Energiesparwettbewerben, Recycling-Aktionen und Wasseruntersuchungen von Kasseler Fließ- und Badegewässern

DBLSN	Datenbank zur Landkarte der Schulentwicklung in Nordhessen
	Universität Kassel

In der Datenbank sind die folgenden Informationen zur Schule enthalten :

Kennr.	1231039
Name	Goetheschule
Schulform	Gymnasium
Anschrift	Ysenburgstraße 41
PLZ	34125
Ort	Kassel
Tel.	0561 / 871049
FAX	0561 / 871040
E-MAIL	schulleitung@goetheschule-kassel.de
Homepage	WWW-Adresse
Datenblatt der Schule	lesen
Leitung	Frau Thümer
Region	Nord
Schulamt	Landkreis und Stadt Kassel
Schulträger	Kassel Stadt

Goetheschule Gymnasium

Ysenburgstraße 41
34125 Kassel

Schulamt: Landkreis und Stadt Kassel
Schulträger: Kassel Stadt
Leitung: Frau Thümer

Telefon: 0561/871049
Telefax: 0561/871040
Homepage: www.goetheschule-kassel.de

Besonderer Status - Schwerpunkte - Schulspezifika

Schulsportzentrum Kassel: Seit 1995 Sportklassen (ab Klasse 5), Leistungssportförderung |
Naturwissenschaftlicher Schwerpunkt im Schulprogramm | Theater als Grundkurs in der Oberstufe |
Schülerzeitung: "Umlauf"

Kooperation und Zusammenarbeit

Universität Kassel (Ausbildungsschule Blockpraktikum, Schulpraktische Studien)

Arbeitsfelder der Schulentwicklung - Projekte und Vorhaben

"Schulordnung": Entwicklung einer verbindlichen Schulordnung |
"Berufsvorbereitung": Berufsorientierung, Zusammenarbeit mit Wirtschaft und Universität |
Berufsvorbereitende Praktika in Mittel- und Oberstufe |
"Medienkunde": Fachverbindendes Projekt (Deutsch/Kunst)

DBLSN	Datenbank zur Landkarte der Schulentwicklung in Nordhessen
	Universität Kassel

In der Datenbank sind die folgenden Informationen zur Schule enthalten :

Kennr.	1231040
Name	Wilhelmsgymnasium
Schulform	Gymnasium
Anschrift	Kunoldstraße 51
PLZ	34131
Ort	Kassel
Tel.	0561 / 36051
FAX	0561 / 36052
E-MAIL	info@wgkassel.de
Homepage	WWW-Adresse
Datenblatt der Schule	lesen
Leitung	Dr. Hans-Jürgen Ziegler
Region	Nord
Schulamt	Landkreis und Stadt Kassel
Schulträger	Kassel Stadt

Wilhelmsgymnasium Gymnasium

Kunoldstraße 51
34131 Kassel

Schulamt: Landkreis und Stadt Kassel
Schulträger: Kassel Stadt
Leitung: Dr. Hans-Jürgen Ziegler

Telefon: 0561/36051
Telefax: 0561/36052
Email: info@wgkassel.de
Homepage: www.wgkassel.de

Besonderer Status - Schwerpunkte - Schulspezifika

G 8-Zweig | BLK Modellversuch | Schule mit besonderer musikalischer Förderung
Cafeteria | Präsenzbibliothek mit Internetanschluss | Schülerzeitung ("die eule") |
Schulorchester | Ruderverein

Kooperation und Zusammenarbeit

Universität Kassel (Ausbildungsschule Blockpraktikum, Schulpraktische Studien) |
Bund-Länder-Kommission (BLK) Hessen | Förderverein der Schule

Vorhaben mit längerfristigem Charakter im Rahmen von Schulentwicklung

Beteiligung am German American Partnership Program (GAPP) | Regelmäßiger Austausch mit
St. Albans (England), Brownsburgh (Indiana, USA), Preston (Idaho, USA), Kapstadt (Südafrika)

Zusätzliche bereits laufende Aktivitäten, die fortgesetzt werden

SINUS (BLK): Teilnahme an Naturwissenschaften | Comenius-Projekt: "Wissenschaft und Technologie im Unterricht" |
"Sonne online": Bundesweites Energiesparprojekt mit Installation einer Photovoltaikanlage
(in Kooperation mit der EAM, Preussen Elektra u.a. Wissenschaftliche Begleitung durch das Fraunhoferinstitut, Freiburg) |
Projekte zu alternativen Energiequellen

DBLSN	Datenbank zur Landkarte der Schulentwicklung in Nordhessen
	Universität Kassel

In der Datenbank sind die folgenden Informationen zur Schule enthalten :

Kennr.	1232041
Name	Jacob-Grimm-Schule Kassel
Schulform	Gymnasiale Oberstufe
Anschrift	Wilhelmshöher Allee 35-39
PLZ	34117
Ort	Kassel
Tel.	0561 / 771058
FAX	0561 / 771059
E-MAIL	jgs-kassel@t-online.de
Homepage	WWW-Adresse
Datenblatt der Schule	lesen
Leitung	Norbert Greib
Region	Nord
Schulamt	Landkreis und Stadt Kassel
Schulträger	Kassel Stadt

Jacob-Grimm-Schule Kassel

Gymnasiale Oberstufe

Wilhelmshöher Allee 35-39
34117 Kassel

Schulamt: Landkreis und Stadt Kassel
Schulträger: Kassel Stadt
Leitung: Dr. Rickleff Brübach

Telefon: 0561/771058
Telefax: 0561/771059
Email: jgs-kassel@t-online.de
Homepage: www.jgs.compoint.de

Besonderer Status - Schwerpunkte - Schulspezifika

Schülerzeitung ("Neo") | Veranstaltung der Jugendzukunftskonferenz

Kooperation und Zusammenarbeit

Universität Kassel (Ausbildungsschule Blockpraktikum, Schulpraktische Studien) |
Praktisches Lernen und Schule (PLuS e.V.) | Förderverein der Schule

Schüleraustausch / Auslandskontakte

Schüleraustausch mit La Réunion und Guingamp (Frankreich), Tres Cantos (Spanien),
Vantaa (Finnland) mit dem Schwerpunkt Konzertarbeit und Stafford (England)

Vorhaben mit längerfristigem Charakter im Rahmen von Schulentwicklung

Berufsorientierung (u.a. durch Praktikum, Informationstage mit Vertretern der Wirtschaft und von Institutionen,
individuelle Berufsberatung durch das Arbeitsamt in der Schule) |
Comenius - Projekt (Finnland, Schottland): "Geoperiphery - Lebensbedingungen in wirtschaftlich schwachen
peripheren Räumen Europas" | Fachübergreifender und fächerverbindender Unterricht

Zusätzliche bereits laufende Aktivitäten, die fortgesetzt werden

Jugend forscht (Geographie, Chemie) | Theaterprojekte mit Polen |
Projekte im AG Bereich (u.a. Theater, Bands, Chor, Orchester, Erdkunde) |
Wettkampfmannschaften in verschiedenen Sportarten

DBLSN	Datenbank zur Landkarte der Schulentwicklung in Nordhessen
	Universität Kassel

In der Datenbank sind die folgenden Informationen zur Schule enthalten :

Kennr.	1235043
Name	Friedrich-List-Schule
Schulform	Berufsschule
Anschrift	Zentgrafenstraße 101
PLZ	34130
Ort	Kassel
Tel.	0561 / 63017
FAX	0561 / 63018
E-MAIL	info@fls-ks.de
Homepage	WWW-Adresse
Datenblatt der Schule	lesen
Leitung	Ekkehard Nozulak
Region	Nord
Schulamt	Landkreis und Stadt Kassel
Schulträger	Kassel Stadt

Friedrich-List-Schule

Berufsschule

Zentgrafenstraße 101
34130 Kassel

Schulamt: Landkreis und Stadt Kassel

Schulträger: Kassel Stadt

Leitung: Ekkehard Nozulak

Telefon: 0561/63017

Telefax: 0561/63018

Email: info@fls-ks.de

Homepage: www.fls-ks.de

Besonderer Status - Schwerpunkte - Schulspezifika

Europaschule (Hessen)

Berufliches Gymnasium

Zweijährige Berufsfachschulen: Wirtschaft und Verwaltung

Fremdsprachensekretariat; Informationsverarbeitung; Berufsschule

Kooperation und Zusammenarbeit

Universität Kassel (Ausbildungsschule Blockpraktikum, Schulpraktische Studien) |

Förderverein der Schule

Schüleraustausch / Auslandskontakte

Frankreich, England, Irland, Italien, Spanien, Portugal, Tschechien

Arbeitsfelder der Schulentwicklung - Projekte und Vorhaben

Methodenlernen | Berufspraktika | Fächerübergreifender Unterricht |

"Schulen ans Netz" (SaN) |

Europäisches Bildungsprojekt "Sokrates-Comenius": "Förderung jugendlicher Mobilität für eine europäische

Integration im beruflichen Bereich" in Kooperation mit einem College in Dundalk (Irland), einer Schule in

Montevarchi (Italien) und einem Lycée in Phalsbourg (Frankreich)

DBLSN	Datenbank zur Landkarte der Schulentwicklung in Nordhessen
	Universität Kassel

In der Datenbank sind die folgenden Informationen zur Schule enthalten :

Kennr.	1235046
Name	Oskar-von-Miller-Schule
Schulform	Berufsschule
Anschrift	Weserstraße 7
PLZ	34125
Ort	Kassel
Tel.	0561 / 9789630
FAX	0561 / 9789631
E-MAIL	OvM-Schule-KS@t-online.de
Homepage	WWW-Adresse
Datenblatt der Schule	lesen
Leitung	Alfred Behnke
Region	Nord
Schulamt	Landkreis und Stadt Kassel
Schulträger	Kassel Stadt

Oskar-von-Miller-Schule

Berufsschule

Weserstraße 7
34125 Kassel

Schulamt: Landkreis und Stadt Kassel
Schulträger: Kassel Stadt
Leitung: Alfred Behnke

Telefon: 0561/9789630
Telefax: 0561/9789631
Email: OvM-Schule-KS@t-online.de
Homepage: www.ks.shuttle.de/ks/oskarnet

Besonderer Status - Schwerpunkte - Schulspezifika

Berufsfachschule für Informationsverarbeitung (Assistenten-Ausbildung) Kraftfahrzeugtechnik, Sanitär- und Heizungstechnik

Fachschule Teilzeit und Vollzeit:

Elektrotechnik, Informationstechnik

Neue Berufe:

IT-Systemelektroniker(in), Fachinformatiker(in), Informationselektroniker(in), Mechatroniker(in)

Eingliederungslehrgänge in die Berufs- und Arbeitswelt (EIBE; gefördert von der EU)

Erhalt und Ausbau von Anlagen zur regenerativen Energiegewinnung

Ausbau eines Intranet | Koordination schulinterner Generalisierungsprozesse

Kooperation und Zusammenarbeit

Universität Kassel (Ausbildungsschule Blockpraktikum, Schulpraktische Studien) |

Bund-Länder-Kommission (BLK) Hessen | Universität Bremen (wissenschaftliche Beratung durch Prof. Rauner), MV GAB |

Universität Paderborn (wissenschaftliche Beratung durch Prof. Sloane), MV NELE und Wislok

Schüleraustausch / Auslandskontakte

Lycée Technologique Vaucanson in Grenoble (Frankreich)

Vorhaben mit längerfristigem Charakter im Rahmen von Schulentwicklung

BLK Modellversuch: Neue Unterrichtsstrukturen und Lernkonzepte durch berufliches Lernen in Lernfeldern (NELE) |

BLK Modellversuch: Wissensforum als Instrument der Lernortkooperation (Wislok) |

BLK Modellversuch (in Vorbereitung): Lernortübergreifende Implementation des Lernfeldes Energietechniken für eine nachhaltige Entwicklung in der Handwerkerausbildung

Zusätzliche bereits laufende Aktivitäten, die fortgesetzt werden

BLK Modellversuch: Geschäfts- und arbeitsprozessbezogene, dual-kooperative Ausbildung in ausgewählten Industrieberufen mit optionaler Fachhochschulreife (GAB)

DBLSN	Datenbank zur Landkarte der Schulentwicklung in Nordhessen
	Universität Kassel

In der Datenbank sind die folgenden Informationen zur Schule enthalten :

Kennr.	1235047
Name	Paul-Julius-von-Reuter-Schule
Schulform	Berufsschule
Anschrift	Schillerstraße 5-9
PLZ	34117
Ort	Kassel
Tel.	0561 / 13871
FAX	0561 / 102961
E-MAIL	sekretariat@reuter.ksan.de
Homepage	WWW-Adresse
Datenblatt der Schule	lesen
Leitung	Werner Schmitt
Region	Nord
Schulamt	Landkreis und Stadt Kassel
Schulträger	Kassel Stadt

Paul-Julius-von-Reuter-Schule

Berufsschule

Schillerstraße 5-9
34117 Kassel

Schulamt: Landkreis und Stadt Kassel
Schulträger: Kassel Stadt
Leitung: Werner Schmitt

Telefon: 0561/13871
Telefax: 0561/102961
Homepage: reuterschule.de

Besonderer Status - Schwerpunkte - Schulspezifika

Teilzeit und Vollzeit: Berufsgrundbildungsjahr kaufmännische Berufe

Teilzeit und Vollzeit: Berufsgrundbildungsjahr

Kooperation und Zusammenarbeit

Universität Kassel (Ausbildungsschule Blockpraktikum, Schulpraktische Studien)

Schüleraustausch / Auslandskontakte

E-Mail-Projekt: Wöchentlicher Kontakt mit North Derbyshire Tertiary College (NDTC)/ Chesterfield (Großbritannien)

Arbeitsfelder der Schulentwicklung - Projekte und Vorhaben

Internet-Arbeitsgruppe: Schülerinnen und Schüler pflegen die Internetseiten der Schule. Anbindung an das Schulweb |

Teilnahme an Schultheatertagen | Umwelt AG: Beschäftigung mit dem Ulmensterben in Nordhessen

DBLSN	Datenbank zur Landkarte der Schulentwicklung in Nordhessen
	Universität Kassel

In der Datenbank sind die folgenden Informationen zur Schule enthalten :

Kennr.	1328018
Name	Anne-Frank-Schule
Schulform	Integrierte Gesamtschule
Anschrift	Fliederweg 3
PLZ	37269
Ort	Eschwege
Tel.	05651 / 95870
FAX	05651 / 958733
E-MAIL	afs@gmx.de
Homepage	WWW-Adresse
Datenblatt der Schule	lesen
Leitung	Edgar Ingrisch
Region	Nord
Schulamt	Landkreis Hersfeld-Rotenburg und Werra-Meißner-Kreis
Schulträger	Werra-Meißner-Kreis

Anne-Frank-Schule

Integrierte Gesamtschule

Fliederweg 3
37269 Eschwege

Schulamt: Landkreis Hersfeld-Rotenburg
und Werra-Meißner-Kreis
Schulträger: Werra-Meißner-Kreis
Leitung: Edgar Ingrisch

Telefon: 05651/95870
Telefax: 05651/958733
Email: afs@gmx.de
Homepage: www.anne-frank-schule-
eschwege.de



Besonderer Status - Schwerpunkte - Schulspezifika

Europaschule (Hessen)

Schul- und Stadtteilbibliothek | Methodentraining nach Dr. Klippert |
Schulsozialarbeit | Gemeinsamer Unterricht | Bilinguales Angebot |
Lernwerkstatt | Pädagogische Mittagsbetreuung

Kooperation und Zusammenarbeit

Fa. Stiebel Eltron | Volkshochschule | Arbeitsamt |
Kreis- und Stadtjugendförderung | Stadtteilarbeit

Schüleraustausch / Auslandskontakte

Kontakte nach Amerika, Frankreich, Italien, Niederlande, Tschechien

Vorhaben mit längerfristigem Charakter im Rahmen von Schulentwicklung

Sonne online: Bundesweites Energiesparprojekt mit Installation einer Photovoltaikanlage
(in Kooperation mit der EAM, Preussen Elektra u.a. Wissenschaftliche Begleitung durch das Fraunhoferinstitut, Freiburg) |
Comenius-Projekt: "Wasser - Untersuchung des regionalen Flusses. Künstlerische Darstellungen rund ums Wasser"

Zusätzliche längerfristige Einzelvorhaben

Methodentraining | Sprachenportfolio

Zusätzliche bereits laufende Aktivitäten, die fortgesetzt werden

Computer als Lernwerkzeug | Schulsozialarbeit |
Qualitätsentwicklungs- und Evaluationsprojekte

DBLSN	Datenbank zur Landkarte der Schulentwicklung in Nordhessen
	Universität Kassel

In der Datenbank sind die folgenden Informationen zur Schule enthalten :

Kennr.	1429030
Name	Geistal
Schulform	Kooperative Gesamtschule
Anschrift	Geistalweg 9
PLZ	36251
Ort	Bad Hersfeld
Tel.	06621 / 72051
FAX	06621 / 919421
E-MAIL	gs-geistal@bad-hersfeld.schule.hessen.de
Datenblatt der Schule	lesen
Leitung	Gerhard Vater
Pädagogische Leitung	Benno Kramp
Region	Nord
Schulamt	Landkreis Hersfeld-Rotenburg und Werra-Meißner-Kreis
Schulträger	Landkreis Hersfeld-Rotenburg

Geistal

Kooperative Gesamtschule

Geistalweg 9
36251 Bad Hersfeld

Schulamt: Landkreis Hersfeld-Rotenburg
und Werra-Meißner-Kreis
Schulträger: Landkreis Hersfeld-Rotenburg
Leitung: Gerhard Vater
Päd.L Leitung: Benne Kramp

Telefon: 06621/72051
Telefax: 06621/919421
Email: SL.GSGeistal@t-online

Besonderer Status - Schwerpunkte - Schulspezifika

BLK Modellversuch

Kooperatives Integrationskonzept für Aussiedlerjugendliche | Partnerklassensystem | Schulbibliothek |

"Literatur-Café": literarisch-musikalische Veranstaltungen in Kooperation mit Buchhandlungen, Kirche, PTI, HeLP |

Bilingualer Unterricht im gymnasialen Zweig (zweisprachiger Zug) | Lernwerkstatt | Schulsozialarbeit

Kooperation und Zusammenarbeit

Bund-Länder-Kommission (BLK) Hessen | Praktisches Lernen und Schule (PLuS e.V.) |

Beratungsteam (Jugendamt, Schulpsychologischer Dienst, Erziehungsberatung, Kinder- und Jugendpsychiatrie, Jugendgerichtshilfe) |

Hessisches Landesinstitut für Pädagogik (HeLP) | Internationaler Bund für Sozialarbeit |

IHK (Industrie- und Handelskammer) | Betriebe der Region | Berufliche Schulen |

SmoG e.V. (Schule machen ohne Gewalt) Kooperationsprojekt mit dem Polizeipräsidium Osthessen in Fulda |

Kreishandwerkerschaft Hersfeld-Rotenburg

Schüleraustausch / Auslandskontakte

Aktive Partnerschaften mit einer Highschool in Wisconsin (USA) und der "Schule der Begegnung" in Moskau

sowie dem Collège Jaques Pelletier in Changé /Frankreich

Zusätzliche bereits laufende Aktivitäten, die fortgesetzt werden

SINUS (BLK): Teilnahme an Naturwissenschaften | Streitschlichter-Gruppe |

Projekt Hauptschularbeit "Hau-ruck-Projekt": Zusatzqualifizierung für Hauptschüler/innen: Berufsvorbereitung,

Kontinuierlicher Praxistag, Individueller Förderplan, Berufsschultag

DBLSN	Datenbank zur Landkarte der Schulentwicklung in Nordhessen
	Universität Kassel

In der Datenbank sind die folgenden Informationen zur Schule enthalten :

Kennr.	1434034
Name	Jacob-Grimm-Schule Rotenburg
Schulform	Kooperative Gesamtschule mit Gymnasialer Oberstufe
Anschrift	Braacher Straße 15
PLZ	36199
Ort	Rotenburg a.d. Fulda
Tel.	06623 / 8075
FAX	06623 / 44582
E-MAIL	verwaltung@jgs-rof.de
Homepage	WWW-Adresse
Datenblatt der Schule	lesen
Leitung	Roland Jost (stellv.)
Pädagogische Leitung	Dr. Dieter Bradtke
Region	Nord
Schulamt	Landkreis Hersfeld-Rotenburg und Werra-Meißner-Kreis
Schulträger	Hersfeld-Rotenburg

Jacob-Grimm-Schule Rotenburg

Kooperative Gesamtschule mit Gymnasialer Oberstufe

Braacher Straße 15
36199 Rotenburg a.d. Fulda

Schulamt: Landkreis Hersfeld-Rotenburg
und Werra-Meißner-Kreis
Schulträger: Hersfeld-Rotenburg
Leitung: Roland Jost (stellv.)
Päd. Leitung: Dr. Dieter Bradtke

Telefon: 06623/8075
Telefax: 06623/44582

Email: verwaltung@jgs-rof.de
Homepage: www.jgs-rof.de

Besonderer Status - Schwerpunkte - Schulspezifika

Modellschule im BLK-Versuch "Bildung für eine nachhaltige Entwicklung"

Zentrum für Umwelt, Bildung und Solarenergie

Kooperation und Zusammenarbeit

Bund-Länder-Kommission (BLK) Hessen

Arbeitsfelder der Schulentwicklung - Projekte und Vorhaben

"Zentrum für Umweltbildung und Solarenergie": Lernraumgestaltung - Lernwerkstatt,

die naturwissenschaftlich-ökologische Klasse,

Teamorganisation, Cafeteria, Müllbeseitigung, Umwelt-AG, Fulda-Aue-AG |

"Gesundheitsfördernde Schule": Beratung, Ernährung, Suchtprävention, die "bewegte Klasse" |

"Soziale Gestaltung": Schulsozialarbeit, Mediation, Pausen- und Schulhofgestaltung,

Integration von Spätaussiedlern, Arbeit und Beruf | "Neues Lernen": TIMSS, Schülerbibliothek,

Methodenlernen, Neue Medien |

"Sport": "Mini-Olympics", Waldlauf, Schule und Verein, "Talent-Klasse", Leistungskurse |

"Internationale Beziehungen": Organisation, Service, Symposium, Projekte |

"Musik und Theater": Oper, Theater, Rock-AG, Musikabende | "Spurensuche": Geschichtswerkstatt

DBLSN	Datenbank zur Landkarte der Schulentwicklung in Nordhessen
	Universität Kassel

In der Datenbank sind die folgenden Informationen zur Schule enthalten :

Kennr.	1435042
Name	Berufliche Schulen Bad Hersfeld
Schulform	Berufsschule
Anschrift	Am Obersberg 25
PLZ	36251
Ort	Bad Hersfeld
Tel.	06621 / 400930
FAX	06621 / 41227
E-MAIL	BSO_HEF@t-online.de
Homepage	WWW-Adresse
Datenblatt der Schule	lesen
Leitung	Falko Radewald
Region	Nord
Schulamt	Landkreis Hersfeld-Rotenburg und Werra-Meißner-Kreis
Schulträger	Hersfeld-Rotenburg

Berufliche Schulen Bad Hersfeld

Berufsschule

Am Obersberg 25
36251 Bad Hersfeld

Schulamt: Landkreis Hersfeld-Rotenburg
und Werra-Meißner-Kreis
Schulträger: Hersfeld-Rotenburg
Leitung: Falko Radewald

Telefon: 06621/400930
Telefax: 06621/41227
Email: BSO_HEF@t-online
Homepage: home.t-online.de/home/bso_hef/alt/homepage.htm



Besonderer Status - Schwerpunkte - Schulspezifika

Europaschule (Hessen)

Fachrichtungen:

Metalltechnik, Elektrotechnik, Ernährung, Hauswirtschaft,
medizinisch-technische Berufe, Krankenpflegerische Berufe, Sozialassistent, Körperpflege, Chemie

Besondere Bildungsgänge

Umsetzung eines Programms zur Eingliederung Benachteiligter in die Berufs- und Arbeitswelt
Ausbildung zum staatlich geprüften Techniker /Betriebswirt

Kooperation und Zusammenarbeit

Betriebe der Region | Gesamtschule Geistal

Schüleraustausch / Auslandskontakte

Dänemark, England, Finnland, Frankreich, Irland, Italien, Niederlande, Österreich

DBLSN	Datenbank zur Landkarte der Schulentwicklung in Nordhessen
	Universität Kassel

In der Datenbank sind die folgenden Informationen zur Schule enthalten :

Kennr.	1436049
Name	Modellschule Obersberg
Schulform	Berufsschule mit Gymnasialer Oberstufe
Anschrift	Am Obersberg 25
PLZ	36251
Ort	Bad Hersfeld
Tel.	06621 / 15035
FAX	06621 / 13134
E-MAIL	verwaltung@MSO-badHersfeld.de
Homepage	WWW-Adresse
Datenblatt der Schule	lesen
Leitung	Karl Weber
Region	Nord
Schulamt	Landkreis Hersfeld-Rotenburg und Werra-Meißner-Kreis
Schulträger	Hersfeld-Rotenburg

Modellschule Obersberg

Kaufmännische Berufsfachschule mit Gymnasialer Oberstufe

Am Obersberg 25
36251 Bad Hersfeld

Schulamt: Landkreis Hersfeld-Rotenburg
und Werra-Meißner-Kreis
Schulträger: Hersfeld-Rotenburg
Leitung: Karl Weber

Telefon: 06621/15035
Telefax: 06621/13134
Email: verwaltung@MSO-badHersfeld.de
Homepage: mso-Badhersfeld.de

Besonderer Status - Schwerpunkte - Schulspezifika

Studien- und berufsbezogene Oberstufenschule

Orientierungskurse in der zweiten Hälfte des Jahrgangs 11

Besondere Abschlussprofile: Abschlussprofil II: Abitur+berufliche Zusatzqualifikation
(Bank- und Industriekaufmann/frau)

Abschlussprofil III: Abitur+Doppelqualifikation Assistent/in für Wirtschaftsinformatik (14.Schuljahr)

Profiloberstufe: Ein Leistungsfach und zwei Grundkurse bilden ein Profil (Kerngruppe)

Kooperation und Zusammenarbeit

Universität Gießen (Studienvorbereitung) | Arbeitsamt |

Unternehmen der Region |

Universität Kassel (Fachbereich 01, Erziehungswissenschaften, Wissenschaftliche Begleitung durch Dr. Dorit Bosse)

Schüleraustausch / Auslandskontakte

in Vorbereitung

Vorhaben mit längerfristigem Charakter im Rahmen von Schulentwicklung

Weiterentwicklung und Umsetzung einer Profiloberstufe als Organisationsrahmen für fächerverbindendes und fächerübergreifendes Lernen |

Entwicklung eines schulischen Methodencurriculums | Weiterentwicklung des Konzepts zur Berufs- und Studienorientierung | Etablierung der

Schulsozialarbeit

Zusätzliche längerfristige Einzelvorhaben

Erarbeitung eines IT-Konzeptes | Entwicklung eines Konzeptes zum Schüleraustausch (Betriebspraktika in Frankreich, Klassenaustausch mit Polen)

Zusätzliche bereits laufende Aktivitäten, die fortgesetzt werden

Projekt "Lebendige Biologie - Vivarium"

DBLSN	Datenbank zur Landkarte der Schulentwicklung in Nordhessen
	Universität Kassel

In der Datenbank sind die folgenden Informationen zur Schule enthalten :

Kennr.	1623010
Name	Obervorschütz
Schulform	Grundschule
Anschrift	Burggraben 1
PLZ	34281
Ort	Gudensberg - Obervorschütz
Tel.	05603 / 2338
E-MAIL	gs-obervorschuetz@gudensberg.schule.hessen.de
Datenblatt der Schule	lesen
Leitung	Bärbel Reinhardt
Region	Nord
Schulamt	Schwalm-Eder-Kreis und Landkreis Waldeck-Frankenberg
Schulträger	Schwalm-Eder-Kreis

Grundschule Obervorschütz

Burggraben 1
34281 Gudensberg-Obervorschütz

Schulamt: Schwalm-Eder-Kreis und
Landkreis Waldeck-Frankenberg
Schulträger: Schwalm-Eder-Kreis
Leitung: Bärbel Reinhardt

Telefon: 05603/2338

Email: gs-
obervorschuetz@gudensberg.schule.hessen.de

Besonderer Status - Schwerpunkte - Schulspezifika

Schulversuch "Neukonzeption der Schuleingangsstufe" |
Jahrgangsübergreifendes Arbeiten | Schule mit Betreuungszeiten |
Ökologische Schwerpunkte | Globales Lernen

Kooperation und Zusammenarbeit

Praktisches Lernen und Schule (PLuS e.V.) | Kreisausschuss des Schwalm-Eder-Kreises |
Stadt Gudensberg | Wintershall AG |
Mitarbeit in der Arbeitsgruppe Freinet-Pädagogik (Universität Kassel)

Schüleraustausch / Auslandskontakte

Partnerschaft für ein Kinderhaus in Argentinien

Zusätzliche längerfristige Einzelvorhaben

Ökologisches Lernen: "Fluss Ems als Lernfeld" | Einrichtung eines Freilandlabors |
Planung eines Wasser-Erlebnis-Platzes

Zusätzliche bereits laufende Aktivitäten, die fortgesetzt werden

Beteiligung der Kinder an Entscheidungen (Institution "Kinderkonferenz") als Schulprogrammelement |
Globales Lernen: Partnerschaft für ein Kinderhaus in Buenos Aires (Argentinien) |
Ökologisches Lernen: Energiesparen, „Müll trennen - Müll vermeiden“, „gesundes Schulfrühstück“

DBLSN	Datenbank zur Landkarte der Schulentwicklung in Nordhessen
	Universität Kassel

In der Datenbank sind die folgenden Informationen zur Schule enthalten :

Kennr.	1628026
Name	Steinwaldschule
Schulform	Integrierte Gesamtschule
Anschrift	Reißmannweg 7
PLZ	34626
Ort	Neukirchen
Tel.	06694 / 96230
FAX	06694 / 962333
E-MAIL	steinwaldschule@t-online.de
Homepage	WWW-Adresse
Datenblatt der Schule	lesen
Leitung	Hubert Sauer (amt.Schulleiter)
Pädagogische Leitung	Jens Fritz
Region	Nord
Schulamt	Schwalm-Eder-Kreis und Landkreis Waldeck-Frankenberg
Schulträger	Schwalm-Eder-Kreis

Steinwaldschule

Integrierte Gesamtschule

Reißmannweg 7
34626 Neukirchen

Schulamt: Schwalm-Eder-Kreis und
Landkreis Waldeck-Frankenberg
Schulträger: Schwalm-Eder-Kreis
Leitung: Hubert Sauer (amt.Schulleiter)
Päd.Leitung: Jens Fritz

Telefon: 06694/96230
Telefax: 06694/962333
Email: Steinwaldschule@t-online.de
Homepage: <http://www.steinwaldschule.de>

Besonderer Status - Schwerpunkte - Schulspezifika

Versuchsschule des Landes Hessen | Schulversuch: Halbjährliche Einschulung
Organisation als Teamschule | Kollegiale Schulleitung | Öffnung von Schule |
Selbstständiges Lernen (projektorientierte Wochenplanarbeit, Facharbeiten) |
Arbeit mit einem Konzept der kulturellen Praxis in allen Jahrgangsstufen (wird wissenschaftlich begleitet) |
Arbeit mit Leitgedanken und einem Schulprogramm seit 1995 - interne und externe Evaluation, wissenschaftliche Begleitung
durch das DIPF | Technologie im IT - Bereich

Kooperation und Zusammenarbeit

Verbund hessischer Versuchsschulen |
Qualitätspartnerschaft der Regionen im Rahmen des Sokratesprogrammes mit Schulen in Schottland
(Entwicklung von Evaluationsverfahren) |
Arbeit im Personal-Innovations-Netzwerk der Bertelsmann-Stiftung (PINN): Erarbeitung eines Leitfadens für Mitarbeitergespräche,
Bilanz- und Orientierungsgespräche an Schulen |
Arbeit mit einem Beratungsteam (Beratungslehrer, schulpsychologischer Dienst,
Jugendamt-Beratungsstelle, Jugendpflege) | Kooperation mit örtlichen Vereinen
Kooperationsvertrag mit dem Staatstheater Kassel, der alle Jahrgänge einbezieht

Schüleraustausch / Auslandskontakte

Schüleraustausch mit England, Frankreich, USA, Russland | Praktikum in England

Arbeitsfelder der Schulentwicklung - Projekte und Vorhaben

Organisatorische Weiterentwicklung der Teamarbeit |
"Neue Medien": Lernwerkstatt "Mediothek": Modernisierung und Erweiterung der Computerräume und Internet-PCs in Klassenräumen
(curriculare Weiterentwicklung) | Prävention und Fördermaßnahmen (u.a. Schülermentoren)|
Erweiterung der Methodenkompetenz und Selbstständiges Lernen |
Reflexion und Professionalisierung durch regelmäßige und systematische Evaluation und Einführung von Bilanz- und
Orientierungsgesprächen (Bertelsmannstiftung) | Energiesparen und Umweltbewusstsein |
Konzept der kulturellen Praxis - z.Z. erste Phase einer auf fünf Jahre angelegten Untersuchung |
Teilnahme an der EVA Fortbildung | Durchführung von Methodentrainingstagen |
Arbeit mit einem Technologieplan (Anleitung, schulinterne Weiterbildung aller Kollegen, Einbindung in die Fachbereiche) |
Konzept des mobilen Klassenzimmers (Notebook), Curriculum IT, Intranet

DBLSN	Datenbank zur Landkarte der Schulentwicklung in Nordhessen
	Universität Kassel

In der Datenbank sind die folgenden Informationen zur Schule enthalten :

Kennr.	1631037
Name	König-Heinrich-Schule
Schulform	Gymnasium
Anschrift	Schladenweg 43
PLZ	34560
Ort	Fritzlar
Tel.	05622 / 996980
FAX	05622 / 996987
E-MAIL	khs.fritzlar@t-online.de
Homepage	WWW-Adresse
Datenblatt der Schule	lesen
Leitung	Dr. Ulrich von Nathusius
Region	Nord
Schulamt	Schwalm-Eder-Kreis und Landkreis Waldeck-Frankenberg
Schulträger	Schwalm-Eder-Kreis

König-Heinrich-Schule

Gymnasium

Schladenweg 43
34560 Fritzlar

Schulamt: Schwalm-Eder-Kreis und
Landkreis Waldeck-Frankenberg
Schulträger: Schwalm-Eder-Kreis

Leitung: Dr. Ulrich von Nathusius

Telefon: 05622/996980
Telefax: 05622/996987

Email: khs.fritzlar@t-online.de
Homepage: <http://www.khs-fritzlar.de>



Besonderer Status - Schwerpunkte - Schulspezifika

Europaschule (Hessen)

Bilingualer Unterricht

Kooperation und Zusammenarbeit

Förderverein der Schule | Deutsches Rotes Kreuz, Fritzlar |

Arbeitsamt Fritzlar | Volkshochschule des Schwalm - Eder - Kreises |

Gegenseitige Abordnung von Lehrerinnen und Lehrern von Schulen des Schulverbundes im Schwalm-Eder-Kreis

Schüleraustausch / Auslandskontakte

Netzwerk Database: zweimal jährlich eine Projektwoche an jeder beteiligten Schule mit Schülern aus den beteiligten Schulen in englischer Sprache; Netzwerkschulen in Rainford (England), Drachten (Niederlande), Randers (Dänemark), Szeged (Ungarn) |

Bilateraler Austausch mit Rainford, Randers und Szeged seit 2002

Arbeitsfelder der Schulentwicklung - Projekte und Vorhaben

Bilaterales deutsch-französisches Jugendbuchprojekt (je 1,5 Wochen Aufenthalt in Frankreich (Limours) und Deutschland und gemeinsame Erarbeitung von einem französischen und einem deutschen Werk der Jugendliteratur in der Jahrgangsstufe 9 (Beteiligung von je ca. 20 Schülern)

"Sonne online": Bundesweites Energiesparprojekt mit Installation einer Photovoltaikanlage

(in Kooperation mit der EAM, Preussen Elektra u.a. Wissenschaftliche Begleitung durch das Fraunhoferinstitut, Freiburg) |

Schulordnung als Projekt | Begabtenförderung | Methodenlernen | Sprachenportfolio

DBLSN	Datenbank zur Landkarte der Schulentwicklung in Nordhessen
	Universität Kassel

In der Datenbank sind die folgenden Informationen zur Schule enthalten :

Kennr.	1631101
Name	Bundespräsident-Theodor-Heuss-Schule
Sculform	Gymnasium
Anschrift	Ziegenhainer Straße 8
PLZ	34576
Ort	Homberg (Efze)
Tel.	05681 / 99480
FAX	05681 / 994830
E-MAIL	THS-Homberg@t-online.de
Homepage	WWW-Adresse
Datenblatt der Schule	lesen
Leitung	Hans-Hermann Schäfer
Region	Nord
Schulamt	Fitzlar
Schulträger	Schwalm-Eder-Kreis

Bundespräsident-Theodor-Heuss-Schule Gymnasium

Ziegenhainer Straße 8
34576 Homberg (Efze)

Schulamt: Fitzlar
Schulträger: Schwalm-Eder-Kreis
Leitung: Hans-Hermann Schäfer

Telefon: 05681/99480
Telefax: 05681/994830
Email: THS-Homberg@t-online.de
Homepage: www.THS-Homberg.de



Besonderer Status - Schwerpunkte - Schulspezifika

BLK Modellversuch "Bildung für eine nachhaltige Entwicklung"

Umweltschule in Europa | Studien- und Berufsorientierung in der Gymnasialen Oberstufe |

Qualitätspartnerschaft der Regionen (Schwalm-Eder - Schottland) | Sokrates (Comenius-) Schule |

Hessisches Netzwerk "Gesunde Schule" | Cafeteria-Projekt |

Künstlerisch-musikalisches Profil: Chöre, Big Band, Instrumentalgruppe, Schülergalerie |

Jugendbücherei und Mediothek mit Internetarbeitsplätzen

Kooperation und Zusammenarbeit

Universitäten Kassel und Marburg (Praktika, Studien- und Berufsinformation) |

Schulen im BLK-Modellversuch "Bildung für eine nachhaltige Entwicklung, im "Netzwerk Gesunde Schule" und in der Qualitätspartnerschaft |

Musikschule Schwalm-Eder Mitte | Starthilfe Ausbildungsverbund | vhs Schwalm-Eder | Medienzentrum Schwalm- Eder |

Kulturring Homberg | Projekt Schule und Verein: örtliche Vereine und Firmen

Schüleraustausch / Auslandskontakte

Regelmäßiger Schüleraustausch und Projekte mit Partnerschulen in Finnland (Linnan Lukio, Kajaani),

Russland (Schule Nr.683, Moskau), USA (North Senior High, St.Paul),

England (King-Alfred-School, Burnham-on Sea), Tschechien (Cesko-anglicke gymnasium, Budweis),

Polen (Musikschule und Schule Nr.2, Pila), Frankreich (Collège Vauguyon, Le Mans)

Arbeitsfelder der Schulentwicklung - Projekte und Vorhaben

Schulinterne Lehrerfortbildung zur Förderung der Methodenkompetenz | Technologieplanung |

Projekt "Methodenlernen" in Klasse 7 | Energiemanagement |

fächerverbindendes, fachübergreifendes Projekt in Jgst.11 zum Thema "Nachhaltige Entwicklung" |

Förderung der Lesekultur | Aufbau eines "klassischen" Orchesters in Zusammenarbeit mit der Musikschule |

Gestaltung des Außen- bzw. Pausengeländes |

Projekt "Kino in der Schule" mit Unterstützung des Medienzentrums Schwalm-Eder |

Erarbeitung eines Präventionskonzepts | Buspatenschaften für Schulanfänger

DBLSN	Datenbank zur Landkarte der Schulentwicklung in Nordhessen
	Universität Kassel

In der Datenbank sind die folgenden Informationen zur Schule enthalten :

Kennr.	1729027
Name	Battenberg
Schulform	Kooperative Gesamtschule
Anschrift	Senonchesstraße 4
PLZ	35088
Ort	Battenberg
Tel.	06452 / 3665
FAX	06452 / 5333
E-MAIL	schulleitung.gsb@web.de
Homepage	WWW-Adresse
Datenblatt der Schule	lesen
Leitung	Helmut Frenzl
Pädagogische Leitung	Heinz-Günter Schneider
Region	Nord
Schulamt	Schwalm-Eder-Kreis und Landkreis Waldeck-Frankenberg
Schulträger	Waldeck-Frankenberg

Battenberg

Kooperative Gesamtschule

Senonchesstraße 4
35088 Battenberg

Schulamt: Schwalm-Eder-Kreis und
Landkreis Waldeck-Frankenberg
Schulträger: Waldeck-Frankenberg
Leitung: Helmut Frenzl
Päd.Leitung: Heinz-Günter Schneider

Telefon: 06452/3665
Telefax: 06452/5333
Email: schulleitung.gsb@web.de
Homepage:
www.schulserver.hessen.de/battenberg/gs



Besonderer Status - Schwerpunkte - Schulspezifika

BLK Modellversuch

Offenes Ganztagsangebot (beantragt)

Methodentraining nach Dr. Klippert |

Bilingualer Unterricht (Englisch) ab Schuljahr 2001/02 im Gymnasialen Zweig |

Mittagstisch | Hausaufgabenbetreuung

Kooperation und Zusammenarbeit

Förderverein der Schule | Jugendamt | Arbeitsamt (Berufsberatung) | Fa. Viessmann |

Naturschutzgruppe Battenberg (NABU-Ortsgruppe) | Imkervereinigung Battenberg |

Revierförsterei Battenberg

Schüleraustausch / Auslandskontakte

Frankreich (Schüleraustausch), Chile, Kanada, Venezuela (Einzelaustausch)

Vorhaben mit längerfristigem Charakter im Rahmen von Schulentwicklung

BLK Modellversuch "Integrative Medienerziehung mit multimedialen interaktiven Systemen" (IMMIS) |

"Nistkästenbetreuung" (in Kooperation mit der NABU- Ortsgruppe)

Zusätzliche längerfristige Einzelvorhaben

Schulsozialarbeit im Mittelzentrum Oberes Edertal

Zusätzliche bereits laufende Aktivitäten, die fortgesetzt werden

Kooperationsprojekt "Soziales Training" (Schule, Förderverein der Schule, Jugendamt, Stadt)

DBLSN	Datenbank zur Landkarte der Schulentwicklung in Nordhessen
	Universität Kassel
	Datenbank-Abfragen

Auswahl der Schulen nach der Schulform

Bei Bedarf können zu den einzelnen Schulen die detaillierten Informationen abgefragt werden.

Folgende Schulformen sind in der Datenbank verzeichnet:

- Sonderschulen
 - private Schulen
 - Grundschulen
 - Grundschulen mit Förderstufe
 - Haupt-, Realschulen
 - Integrierte Gesamtschulen
 - Kooperative Gesamtschulen
 - Kooperative Gesamtschulen mit Grundschule
 - Kooperative Gesamtschulen mit Gymnasialer Oberstufe
 - Gymnasien
 - Gymnasiale Oberstufen
 - Berufsschulen
 - Berufsschulen mit Beruflichem Gymnasium
-

DBLSN	Datenbank zur Landkarte der Schulentwicklung in Nordhessen
	Universität Kassel
	Datenbank-Abfragen
	Tabelle der Sonderschulen

lfd. Nr.	Kennziffer	Kreis	Schule	Ort	Schulform	Detail-Information zur Schule
1	1121002	KS_L	Baunsbergsschule	Baunatal /Altenbauna	Sonderschule	weiter
2	1221001	KS_S	Agathofsschule	Kassel	Sonderschule	weiter
3	1221005	KS_S	Wilhelm-Lückert-Schule	Kassel	Sonderschule	weiter

Es wurden 3 Schulen ausgegeben.

DBLSN	Datenbank zur Landkarte der Schulentwicklung in Nordhessen
	Universität Kassel
	Datenbank-Abfragen
	Tabelle aller Privaten Schulen

lfd. Nr.	Kennr.	Kreis	Schule	Ort	Schulform	Detail-Information zur Schule
1	1222003	KS_S	Georg-Büchner-Schule	Kassel	Private Schule	weiter
2	1222004	KS_S	Jean-Paul-Schule	Kassel	Private Schule	weiter

Es wurden 2 Schulen ausgegeben.

DBLSN	Datenbank zur Landkarte der Schulentwicklung in Nordhessen
	Universität Kassel
	Datenbank-Abfragen
	Tabelle der Grundschulen

lfd. Nr.	Kennr.	Kreis	Schule	Ort	Schulform	Detail-Information zur Schule
1	1123008	KS_L	Eschenwaldschule	Helsa / Eschenstruth	Grundschule	weiter
2	1123009	KS_L	Habichtswald-Ehlen	Habichtswald / Ehlen	Grundschule	weiter
3	1123011	KS_L	Vellmar-Niedervellmar	Vellmar	Grundschule	weiter
4	1123012	KS_L	Vollmarshausen	Lohfelden / Vollmarshausen	Grundschule	weiter
5	1123013	KS_L	Wilhelm-Filchner-Schule	Wolfhagen	Grundschule	weiter
6	1223006	KS_S	Am Lindenberg	Kassel	Grundschule	weiter
7	1223007	KS_S	Am Wall	Kassel	Grundschule	weiter
8	1623010	HR	Obervorschütz	Gudensberg - Obervorschütz	Grundschule	weiter

Es wurden 8 Schulen ausgegeben.

DBLSN	Datenbank zur Landkarte der Schulentwicklung in Nordhessen
	Universität Kassel
	Datenbank-Abfragen
	Tabelle der Grundschulen mit Förderstufe

lfd. Nr.	Kennr.	Kreis	Schule	Ort	Schulform	Detail-Information zur Schule
1	1224014	KS_S	Harleshausen	Kassel	Grundschule mit Förderstufe	weiter

Es wurde 1 Schule ausgegeben.

DBLSN	Datenbank zur Landkarte der Schulentwicklung in Nordhessen
	Universität Kassel
	Datenbank-Abfragen
	Tabelle der Grund-, Haupt-, Realschulen

lfd. Nr.	Kennziffer	Kreis	Schule	Ort	Schulform	Detail-Information zur Schule
1	1225017	KS_S	Friedrich-Wöhler-Schule	Kassel	Grundschule / Hauptschule / Realschule	weiter

Es wurde 1 Schule ausgegeben.

DBLSN	Datenbank zur Landkarte der Schulentwicklung in Nordhessen
	Universität Kassel
	Datenbank-Abfragen
	Tabelle der Integrierten Gesamtschulen

lfd. Nr.	Kennr.	Kreis	Schule	Ort	Schulform	Detail-Information zur Schule
1	1128019	KS_L	Erich-Kästner-Schule	Baunatal / Großenritte	Integrierte Gesamtschule	weiter
2	1128020	KS_L	Fuldataal-Schule	Fuldataal / Ihringshausen	Integrierte Gesamtschule	weiter
3	1128021	KS_L	Kaufungen	Kaufungen / Oberkaufungen	Integrierte Gesamtschule	weiter
4	1128022	KS_L	Marie-Durand-Schule	Bad Karlshafen	Integrierte Gesamtschule	weiter
5	1128025	KS_L	Söhre-Schule	Lohfelden	Integrierte Gesamtschule	weiter
6	1228023	KS_S	Offene Schule Waldau	Kassel	Integrierte Gesamtschule	weiter
7	1228024	KS_S	Reformschule Kassel	Kassel	Integrierte Gesamtschule	weiter
8	1328018	ESW	Anne-Frank-Schule	Eschwege	Integrierte Gesamtschule	weiter
9	1628026	HR	Steinwaldschule	Neukirchen	Integrierte Gesamtschule	weiter

Es wurden 9 Schulen ausgegeben.

DBLSN	Datenbank zur Landkarte der Schulentwicklung in Nordhessen
	Universität Kassel
	Datenbank-Abfragen
	Tabelle der Kooperativen Gesamtschulen

lfd. Nr.	Kennr.	Kreis	Schule	Ort	Schulform	Detail-Information zur Schule
1	1129029	KS_L	Freiherr-vom-Stein-Schule	Immenhausen	Kooperative Gesamtschule	weiter
2	1229028	KS_S	Carl-Schomburg-Schule	Kassel	Kooperative Gesamtschule	weiter
3	1229031	KS_S	Georg-August-Zinn-Schule	Kassel	Kooperative Gesamtschule	weiter
4	1229032	KS_S	Heinrich-Schütz-Schule	Kassel	Kooperative Gesamtschule	weiter
5	1229033	KS_S	Josef-von-Eichendorff-Schule	Kassel	Kooperative Gesamtschule	weiter
6	1429030	HEF	Geistal	Bad Hersfeld	Kooperative Gesamtschule	weiter
7	1729027	KB	Battenberg	Battenberg	Kooperative Gesamtschule	weiter

Es wurden 7 Schulen ausgegeben.

DBLSN	Datenbank zur Landkarte der Schulentwicklung in Nordhessen
	Universität Kassel
	Datenbank-Abfragen
	Tabelle der Kooperativen Gesamtschulen mit Grundschule

Ifd. Nr.	Kennr.	Kreis	Schule	Ort	Schulform	Detail-Information zur Schule
1	1130015	KS_L	Christine-Brückner-Schule	Bad Emstal	Kooperative Gesamtschule mit Grundschule	weiter
2	1130016	KS_L	Heinrich-Grupe-Schule	Grebenstein	Kooperative Gesamtschule mit Grundschule	weiter

Es wurden 2 Schulen ausgegeben.

DBLSN	Datenbank zur Landkarte der Schulentwicklung in Nordhessen
	Universität Kassel
	Datenbank-Abfragen
	Tabelle der Kooperativen Gesamtschulen mit Gymnasialer Oberstufe

lfd. Nr.	Kennr.	Kreis	Schule	Ort	Schulform	Detail-Information zur Schule
1	1434034	HEF	Jacob-Grimm-Schule Rotenburg	Rotenburg a.d. Fulda	Kooperative Gesamtschule mit Gymnasialer Oberstufe	weiter

Es wurde 1 Schule ausgegeben.

DBLSN	Datenbank zur Landkarte der Schulentwicklung in Nordhessen
	Universität Kassel
	Datenbank-Abfragen
	Tabelle der Gymnasien

lfd. Nr.	Kennr.	Kreis	Schule	Ort	Schulform	Detail-Information zur Schule
1	1131035	KS_L	Albert-Schweitzer-Schule Hofgeismar	Hofgeismar	Gymnasium	weiter
2	1131038	KS_L	Friedrichsgymnasium	Kassel	Gymnasium	weiter
3	1131036	KS_L	Georg-Christoph-Lichtenberg-Schule	Kassel	Gymnasium	weiter
4	1231039	KS_S	Goetheschule	Kassel	Gymnasium	weiter
5	1231040	KS_S	Wilhelmsgymnasium	Kassel	Gymnasium	weiter
6	1631101	HR	Bundespräsident-Theodor-Heuss-Schule	Homberg (Efze)	Gymnasium	weiter
7	1631037	HR	König-Heinrich-Schule	Fritzlar	Gymnasium	weiter

Es wurden 7 Schulen ausgegeben.

DBLSN	Datenbank zur Landkarte der Schulentwicklung in Nordhessen
	Universität Kassel
	Datenbank-Abfragen
	Tabelle der Gymnasialen Oberstufen

lfd. Nr.	Kennr.	Kreis	Schule	Ort	Schulform	Detail-Information zur Schule
1	1232041	KS_S	Jacob-Grimm-Schule Kassel	Kassel	Gymnasiale Oberstufe	weiter

Es wurde 1 Schule ausgegeben.

DBLSN	Datenbank zur Landkarte der Schulentwicklung in Nordhessen
	Universität Kassel
	Datenbank-Abfragen
	Tabelle der Berufsschulen

lfd. Nr.	Kennr.	Kreis	Schule	Ort	Schulform	Detail-Information zur Schule
1	1135044	KS_L	Herwig-Blankertz-Schule Hofgeismar	Hofgeismar	Berufsschule	weiter
2	1135045	KS_L	Herwig-Blankertz-Schule Wolfhagen	Wolfhagen	Berufsschule	weiter
3	1135048	KS_L	Willy-Brandt-Schule	Kassel	Berufsschule	weiter
4	1235043	KS_S	Friedrich-List-Schule	Kassel	Berufsschule	weiter
5	1235046	KS_S	Oskar-von-Miller-Schule	Kassel	Berufsschule	weiter
6	1235047	KS_S	Paul-Julius-von-Reuter-Schule	Kassel	Berufsschule	weiter
7	1435042	HEF	Berufliche Schulen Bad Hersfeld	Bad Hersfeld	Berufsschule	weiter

Es wurden 7 Schulen ausgegeben.

DBLSN	Datenbank zur Landkarte der Schulentwicklung in Nordhessen
	Universität Kassel
	Datenbank-Abfragen
	Tabelle der Berufsschulen mit Gymnasialer Oberstufe

lfd. Nr.	Kennziffer	Kreis	Schule	Ort	Schulform	Detail-Information zur Schule
1	1436049	HEF	Modellschule Obersberg	Bad Hersfeld	Berufsschule mit Beruflichem Gymnasium	weiter

Es wurde 1 Schule ausgegeben.

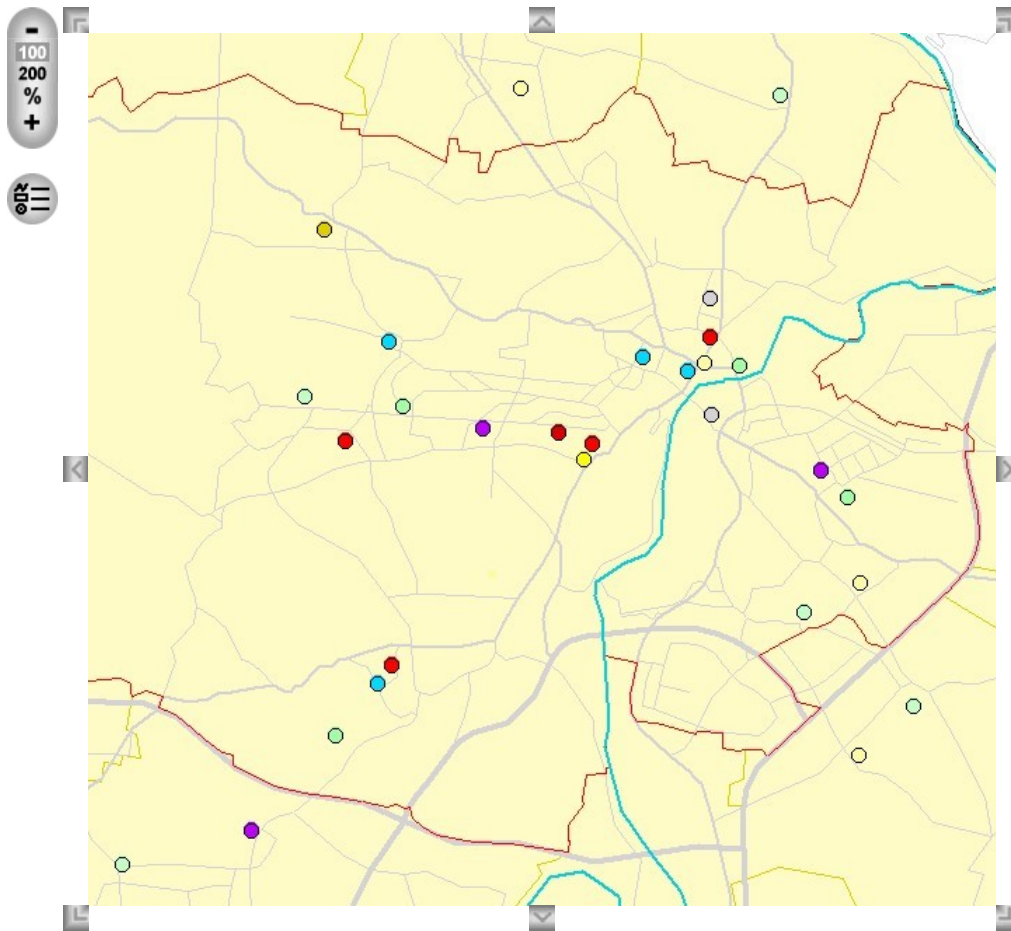

© Uni kassel
Klaus Horn
horn.gis@uni-kassel.de
Created with ImageMapper 3.2 by [alt4](#).

In der großen Karte sind bei der Aktivierung der **Einstellung 200 %** zusätzliche Informationen verfügbar, wenn Sie die farbigen Kreise = Schulstandorte anklicken.

Die Tabelle mit den zugehörigen Informationen erscheint daraufhin in diesem Attribut-Fenster. In der Schul-Tabelle wird über das Feld "Infos" weiter auf das Informationsblatt zur Schule verwiesen; dort wird auch (falls vorhanden) ein Bild der Schule gezeigt.

Die Legende zur Karte kann mit dem Button links der Karte aktiviert werden.

Hinweis :
sind zu einer Gemeinde / Stadt mehrere Schulen im Datenbestand vorhanden, so sind diese nicht lagerichtig eingetragen, sondern soweit voneinander getrennt, dass sich die Symbole nicht überlagern.



In der großen Karte sind bei der Aktivierung der **Einstellung 200 %** zusätzliche Informationen verfügbar, wenn Sie die farbigen Kreise = Schulstandorte anklicken.

Die Tabelle mit den zugehörigen Informationen erscheint daraufhin in diesem Attribut-Fenster. In der Schul-Tabelle wird über das Feld "Infos" weiter auf das Informationsblatt zur Schule verwiesen; dort wird auch (falls vorhanden) ein Bild der Schule gezeigt.

Die Legende zur Karte kann mit dem Button links der Karte aktiviert werden.

Hinweis :
sind zu einer Gemeinde / Stadt mehrere Schulen im Datenbestand vorhanden, so sind diese nicht lagerichtig eingetragen, sondern soweit voneinander getrennt, dass sich die Symbole nicht überlagern.

Name	Georg-Büchner-Schule
Schulform	Private Schule
Kennr.	1222003
Anschrift	Leipziger Straße 1
PLZ	34125
Ort	Kassel
Telefon	0561/578614
Fax	0561/578614
Email	buechnerschule@t-online
Leitung	Ute Steinmetz-Brand
Region	Nord
Schulamt	Landkreis und Stadt Kassel
Schulträger	Arbeitskreis Gemeindenahe Gesundheitsversorgung GmbH (AKGG e.V.) Mel
Infos	Buechner.htm

Name	Agathofschule
Schulform	Sonderschule
Kennr.	1221001
Anschrift	Osterholzstraße 29
PLZ	34123
Ort	Kassel
Telefon	0561/53731
Fax	0561/9536574
Email	agatheks@t-online.de
Leitung	Gudula Viertel
Region	Nord
Schulamt	Landkreis und Stadt Kassel
Schulträger	Kassel Stadt
Infos	Agathof.htm

Name	Am Lindenberg
Schulform	Grundschule
Kennr.	1223006
Anschrift	Togoplatz 2
PLZ	34123
Ort	Kassel
Telefon	0561/512842
Fax	0561/92001708
Email	sekretariat@lindenberg.ksan.de
Leitung	Brigitte Hücker
Region	Nord
Schulamt	Landkreis und Stadt Kassel
Schulträger	Kassel Stadt
Infos	AmLindenberg.htm

Name	Am Wall
Schulform	Grundschule
Kennr.	1223007
Anschrift	Schützenplatz 3
PLZ	34117
Ort	Kassel
Telefon	0561/776574
Fax	0561/7036860
Email	webmaster@schuleamwall.de
Www	http://www.schuleamwall.de
Leitung	Hannelore Siewert
Region	Nord
Schulamt	Landkreis und Stadt Kassel
Schulträger	Kassel Stadt
Infos	AmWall.htm

Name	Carl-Schomburg-Schule
Schulform	Kooperative Gesamtschule
Kennr.	1229028
Anschrift	Josephstraße 18
PLZ	34125
Ort	Kassel
Telefon	0561/873052
Fax	0561/873081
Email	csskassel@t-online.de
Www	http://www.schulserver.hessen.de/kassel/carl-schomburg
Leitung	Alfred Grysczyk
Pädagogische Leitung	Gerda Wagner
Region	Nord
Schulamt	Landkreis und Stadt Kassel
Schulträger	Kassel Stadt
Infos	CSSKS.htm

Name	Friedrich-List-Schule
Schulform	Berufsschule
Kennr.	1235043
Anschrift	Zentgrafenstraße 1
PLZ	34130
Ort	Kassel
Telefon	0561/63017
Fax	0561/63018
Email	info@fls-ks.de
Www	http://www.fls-ks.de
Leitung	Ekkehard Nozulak
Region	Nord
Schulamt	Landkreis und Stadt Kassel
Schulträger	Kassel Stadt
Infos	ListKS.htm

Name	Friedrichsgymnasium
Schulform	Gymnasium
Kennr.	1131038
Anschrift	Humboldtstraße 5
PLZ	34117
Ort	Kassel
Telefon	0561/772031
Fax	0561/772032
Email	Friedrichsgymnasium@t-online.de
Www	http://www.friedrichsgymnasium.de
Leitung	Michael Deschauer
Region	Nord
Schulamt	Landkreis und Stadt Kassel
Schulträger	Kassel Stadt
Infos	FriedGymKS.htm

Name	Friedrich-Wöhler-Schule
Schulform	Grundschule / Hauptschule / Realschule
Kennr.	1225017
Anschrift	Philosophenweg 9
PLZ	34121
Ort	Kassel
Telefon	0561/21172
Fax	0561/2888590
Email	sekretariat@woehler.ksan.de
Leitung	Inge Schüler (amt.Schullei
Region	Nord
Schulamt	Landkreis und Stadt Kassel
Schulträger	Kassel Stadt
Infos	Woehler.htm

Name	Georg-August-Zinn-Schule
Schulform	Kooperative Gesamtschule
Kennr.	1229031
Anschrift	Mattenbergstraße 5
PLZ	34132
Ort	Kassel
Telefon	0561/92001501
Fax	0561/920015030
Email	gaz@gaz.ks.he.schule.de
Www	http://gaz.lan-ks.de
Leitung	Dr. Joachim Schröder
Pädagogische Leitung	Arnulf Weinmann
Region	Nord
Schulamt	Landkreis und Stadt Kassel
Schulträger	Kassel Stadt
Infos	GAZKS.htm

Name	Goetheschule
Schulform	Gymnasium
Kennr.	1231039
Anschrift	Ysenburgstraße 41
PLZ	34125
Ort	Kassel
Telefon	0561/871049
Fax	0561/871040
Email	schulleitung@goetheschule-kassel.de
Www	http://www.goetheschule-kassel.de
Leitung	Dr. Michael von Rüden
Region	Nord
Schulamt	Landkreis und Stadt Kassel
Schulträger	Kassel Stadt
Infos	GoetheKS.htm

Name	Harleshausen
Schulform	Grundschule mit Förderstufe
Kennr.	1224014
Anschrift	Im Krauthof 1
PLZ	34128
Ort	Kassel
Telefon	0561/62307
Fax	0561/92001664
Email	schule.harleshausen@t-online.de
Www	http://www.grundschule-harleshausen.de
Leitung	Annette Fischer
Region	Nord
Schulamt	Landkreis und Stadt Kassel
Schulträger	Kassel Stadt
Infos	Harleshsn.htm

Name	Heinrich-Schütz-Schule
Schulform	Kooperative Gesamtschule
Kennr.	1229032
Anschrift	Freiherr-vom-Stein-Straße 11
PLZ	34119
Ort	Kassel
Telefon	0561/35071
Fax	0561/35072
Email	heinrich-schuetz@kassel.schule.hessen.de
Www	http://www.schulserver.hessen.de/kassel/heinrich-schu
Leitung	Karl-Ernst Müller
Pädagogische Leitung	Rolf Will
Region	Nord
Schulamt	Landkreis und Stadt Kassel
Schulträger	Kassel Stadt
Infos	Schuetz.htm

Name	Jacob-Grimm-Schule Kassel
Schulform	Gymnasiale Oberstufe
Kennr.	1232041
Anschrift	Wilhelmshöher Allee 35-39
PLZ	34117
Ort	Kassel
Telefon	0561/771058
Fax	0561/771059
Email	jgs-kassel@t-online.de
Www	http://www.jgs.compoint.de
Leitung	Dr. Rickleff Brübach
Region	Nord
Schulamt	Landkreis und Stadt Kassel
Schulträger	Kassel Stadt
Infos	GrimmKS.htm

Nameschule	Josef-von-Eichendorff-Schule
Schulform	Kooperative Gesamtschule
Kennr.	1229033
Anschrift	Eichwaldstraße 108
PLZ	34123
Ort	Kassel
Telefon	0561/572031
Fax	0561/572032
Email	schulleitung@eichendorff-schule.de
Www	http://www.eichendorff-schule.de
Leitung	Gerhard Hallaschka
Pädagogische Leitung	Hartmut Diegel
Region	Nord
Schulamt	Landkreis und Stadt Kassel
Schulträger	Kassel Stadt
Infos	JvEKS.htm

Name	Offene Schule Waldau
Schulform	Integrierte Gesamtschule
Kennr.	1228023
Anschrift	Stegerwaldstraße 4
PLZ	34123
Ort	Kassel
Telefon	0561/950810
Fax	0561/9508110
Email	offene.schule@t-online.de
Www	http://www.osw-online.de
Leitung	Barbara Buchfeld
Pädagogische Leitung	Achim Albrecht
Region	Nord
Schulamt	Landkreis und Stadt Kassel
Schulträger	Kassel Stadt
Infos	OSWaldau.htm

Name	Oskar-von-Miller-Schule
Schulform	Berufsschule
Kennr.	1235046
Anschrift	Weserstraße 7
PLZ	34125
Ort	Kassel
Telefon	0561/9789630
Fax	0561/9789631
Email	OvM-Schule-KS@t-online.de
Www	http://www.ks.shuttle.de/ks/oskarnet
Leitung	Alfred Behnke
Region	Nord
Schulamt	Landkreis und Stadt Kassel
Schulträger	Kassel Stadt
Infos	OvMKS.htm

Name	Paul-Julius-von-Reuter-Schule
Schulform	Berufsschule
Kennr.	1235047
Anschrift	Schillerstraße 5-9
PLZ	34117
Ort	Kassel
Telefon	0561/13871
Fax	0561/102961
Email	sekretariat@reuter.ksan.de
Www	http://reuterschule.de
Leitung	Werner Schmitt
Region	Nord
Schulamt	Landkreis und Stadt Kassel
Schulträger	Kassel Stadt
Infos	PJvRKS.htm

Name	Reformschule Kassel
Schulform	Integrierte Gesamtschule
Kennr.	1228024
Anschrift	Schulstraße 2
PLZ	34131
Ort	Kassel
Telefon	0561/311272
Fax	0561/92001604
Email	kontakt@reformschule.de
Www	http://www.reformschule.de
Leitung	Gabriele Skischus
Region	Nord
Schulamt	Landkreis und Stadt Kassel
Schulträger	Kassel Stadt
Infos	ReformKS.htm

Name	Wilhelm-Lückert-Schule
Schulform	Sonderschule
Kennr.	1221005
Anschrift	Gräfestraße 8
PLZ	34121
Ort	Kassel
Telefon	0561/22337
Fax	0561/22166
Email	sekretariat@lueckert.ksan.de
Leitung	Anne Donk
Region	Nord
Schulamt	Landkreis und Stadt Kassel
Schulträger	Kassel Stadt
Infos	Lueckert.htm

Name	Wilhelmsgymnasium
Schulform	Gymnasium
Kennr.	1231040
Anschrift	Kunoldstraße 51
PLZ	34131
Ort	Kassel
Telefon	0561/36051
Fax	0561/36052
Email	schulleitung@wgkassel.de
Www	http://www.wgkassel.de
Leitung	Dr. Hans-Jürgen Ziegler
Region	Nord
Schulamt	Landkreis und Stadt Kassel
Schulträger	Kassel Stadt
Infos	WilGymKS.htm

Name	Modellschule Obersberg
Schulform	Berufsschule mit Gymnasialer Oberstufe
Kennr.	1436049
Anschrift	Am Obersberg 25
PLZ	36251
Ort	Bad Hersfeld
Telefon	06621/15035
Fax	06621/13134
Email	verwaltung@MSO-badHersfeld.de
Www	http://mso-Badhersfeld.de
Leitung	Karl Weber
Region	Nord
Schulamt	Landkreis Hersfeld-Rotenburg und Werra-Meißner-K
Schulträger	Hersfeld-Rotenburg
Infos	ModObers.htm

Name	Jacob-Grimm-Schule Rotenburg
Schulform	Kooperative Gesamtschule mit Gymnasialer Oberstufe
Kennr.	1434034
Anschrift	Braacher Str. 15
PLZ	36199
Ort	Rotenburg a.d. Fulda
Telefon	06623/8075
Fax	06623/44582
Email	verwaltung@jgs-rof.de
Www	http://www.jgs-rof.de
Leitung	Roland Jost (stellv.)
Region	Nord
Schulamt	Landkreis Hersfeld-Rotenburg und Werra-Meißner-K
Schulträger	Hersfeld-Rotenburg
Infos	GrimmRot.htm

Name	Freiherr-vom-Stein-Schule
Schulform	Kooperative Gesamtschule
Kennr.	1129029
Anschrift	Kampweg 24
PLZ	34376
Ort	Immenhausen
Telefon	05673/99810
Fax	05673/998110
Email	Info@fvs-immenhausen.de
Www	http://home.t-online.de/home/FvS-Schule.immenhausen
Leitung	Bernhard Kühnemund
Region	Nord
Schulamt	Landkreis und Stadt Kassel
Schulträger	Landkreis Kassel
Infos	FvSImm.htm

Name	Heinrich-Grupe-Schule
Schulform	Kooperative Gesamtschule mit Grundschule
Kennr.	1130016
Anschrift	Hofgeismarer Str. 9
PLZ	34393
Ort	Grebenstein
Telefon	05674/99760
Fax	05674/997630
Email	heinrich-grupe@grebenstein.schule.hessen.
Www	http://www.hgs-ks.he.schule.de
Leitung	Wolfgang Burghard (stellv.)
Region	Nord
Schulamt	Landkreis und Stadt Kassel
Schulträger	Landkreis Kassel
Infos	Grupe.htm

Name	Fuldataal-Schule
Schulform	Integrierte Gesamtschule
Kennr.	1128020
Anschrift	Weserstraße 38
PLZ	34233
Ort	Fuldataal
Telefon	0561/981730
Fax	0561/9817325
Email	igsfuldataal@freenet.de
Www	http://www.fuldataal.de
Leitung	Brigitte Bergholter
Region	Nord
Schulamt	Landkreis und Stadt Kassel
Schulträger	Landkreis Kassel
Infos	FuldataalIhsn.htm

Name	Baunsbergschule
Schulform	Sonderschule
Kennr.	1121002
Anschrift	Auf dem Wiede 6
PLZ	34225
Ort	Baunatal /A
Telefon	0561/9495960
Fax	0561/94959615
Email	baunsberg@baunatal.schule.hessen.de
Www	http://www.baunsbergschule.de
Leitung	Wolfgang Hocke
Region	Nord
Schulamt	Landkreis und Stadt Kassel
Schulträger	Landkreis Kassel
Infos	Baunsberg.htm

Name	Erich-Kästner-Schule
Schulform	Integrierte Gesamtschule
Kennr.	1128019
Anschrift	Friedrich-Ebert-Allee
PLZ	34225
Ort	Baunatal /G
Telefon	05601/97980
Fax	05601/979818
Email	erich-kaestner@baunatal.schule.hessen.de
Leitung	Jürgen Huth
Pädagogische Leitung	Karl Nöll
Region	Nord
Schulamt	Landkreis und Stadt Kassel
Schulträger	Landkreis Kassel
Infos	Kaestner.htm

Name	Georg-Christoph-Lichtenberg-Schule
Schulform	Gymnasium
Kennr.	1131036
Anschrift	Brückenhofstraße 88
PLZ	34132
Ort	Kassel
Telefon	0561/940840
Fax	0561/9408450
Email	Lichtenberg@osgo.ks.he.schule.de
Www	http://www.osgo.ks.he.schule.de
Leitung	Helmut Dörr
Region	Nord
Schulamt	Landkreis und Stadt Kassel
Schulträger	Landkreis Kassel
Infos	GCLKS.htm

Name	Eschenwaldschule
Schulform	Grundschule
Kennr.	1123008
Anschrift	Lange Wiese 11 - 13
PLZ	34298
Ort	Helsa / Eschenstruth
Telefon	05602/700336
Fax	05602/700337
Email	eschenwald@helsa.schule.hessen.de
Leitung	Heike Ackerhans
Region	Nord
Schulamt	Landkreis und Stadt Kassel
Schulträger	Landkreis Kassel
Infos	Eschenwald.htm

Name	Kaufungen
Schulform	Integrierte Gesamtschule
Kennr.	1128021
Anschrift	Friedrich-Ebert-Str. 28
PLZ	34260
Ort	Kaufungen
Telefon	05605/80060
Fax	05605/800611
Email	webmaster@igs-kauf
Www	http://www.igs-kaufungen.de
Leitung	Karl-Heinz Gonnermann
Pädagogische Leitung	Peter Radke
Region	Nord
Schulamt	Landkreis und Stadt Kassel
Schultraeg	Landkreis Kassel
Infos	IGSKaufung.htm

Name	Söhre-Schule
Schulform	Integrierte Gesamtschule
Kennr.	1128025
Anschrift	Lange Straße 51
PLZ	34253
Ort	Lohfelden
Telefon	0561/951060
Fax	0561/9510613
Email	soehre-schule@t-online.de
Leitung	Dr. Volkmar Hopf
Pädagogische Leitung	Klaus Urban
Region	Nord
Schulamt	Landkreis und Stadt Kassel
Schulträger	Landkreis Kassel
Infos	Soehre.htm

Name	Vollmarshausen
Schulform	Grundschule
Kennr.	1123012
Anschrift	Kaufunger Straße 1
PLZ	34253
Ort	Lohfelden / Vollmarshausen
Telefon	05608/1221
Fax	0561/952086
Email	schule-vollmarshausen@t-online.de
Leitung	Ernst Purmann
Region	Nord
Schulamt	Landkreis und Stadt Kassel
Schulträger	Landkreis Kassel
Infos	Vollmarshsn.htm

Name	Willy-Brandt-Schule
Schulform	Berufsschule
Kennr.	1135048
Anschrift	Brückenhofstraße 90
PLZ	34132
Ort	Kassel
Telefon	0561/940930
Fax	0561/9409333
Email	wbs-kassel@t-online.de
Leitung	Reiner Heine
Region	Nord
Schulamt	Landkreis und Stadt Kassel
Schulträger	Landkreis Kassel
Infos	BrandtKS.htm

Name	Vellmar-Niedervellmar
Schulform	Grundschule
Kennr.	1123011
Anschrift	Jahnstraße 13
PLZ	34246
Ort	Vellmar
Telefon	0561/9827950
Fax	0561/98279518
Leitung	Annette Kayser
Region	Nord
Schulamt	Landkreis und Stadt Kassel
Schulträger	Landkreis Kassel
Infos	NiedVellmar.htm

Name	Habichtswald-Ehlen
Schulform	Grundschule
Kennr.	1123009
Anschrift	Oderweg 7
PLZ	34317
Ort	Habichtswald
Telefon	05606/9550
Fax	05606/5610077
Email	grundschule-ehlen@t-online.de
Leitung	Edda Ritz-Ziegler
Region	Nord
Schulamt	Landkreis und Stadt Kassel
Schulträger	Landkreis Kassel
Infos	HabEhlen.htm

Name	Christine-Brückner-Schule
Schulform	Kooperative Gesamtschule mit Grundschule
Kennr.	1130015
Anschrift	Otto-Heinrich-Kühner-Str. 2-6
PLZ	34308
Ort	Bad Emstal
Telefon	05624/998480
Fax	05624/9984820
Email	info@chr-brueckner.ks.he.schule.de
Www	http://www.ks.shuttle.de/ks/chr-brueckner/
Leitung	Reinhard Hollstein
Region	Nord
Schulamt	Landkreis und Stadt Kassel
Schulträger	Landkreis Kassel
Infos	Brueckner.htm

Name	Wilhelm-Filchner-Schule
Schulform	Grundschule
Kennr.	1123013
Anschrift	Ippinghäuser Str. 13
PLZ	34466
Ort	Wolfhagen
Telefon	05692/8026
Fax	05692/991740
Email	Wilhelm-Filchner-Grundschule@t-online.de
Leitung	Carmen Best
Region	Nord
Schulamt	Landkreis und Stadt Kassel
Schulträger	Landkreis Kassel
Infos	Filchner.htm

Name	Herwig-Blankertz-Schule Wolfhagen
Schulform	Berufsschule
Kennr.	1135045
Anschrift	Liemeckestr. 4
PLZ	34466
Ort	Wolfhagen
Telefon	05692/98890
Fax	05692/8989
Email	hbshogvo@aol.com
Www	http://members.aol.com/hbshog00/private/adresse.htm
Leitung	Heidi Hagelüken
Region	Nord
Schulamt	Landkreis und Stadt Kassel
Schulträger	Landkreis Kassel
Infos	BlanWolf.htm

Name	König-Heinrich-Schule
Schulform	Gymnasium
Kennr.	1631037
Anschrift	Schladenweg 43
PLZ	34560
Ort	Fritzlar
Telefon	05622/996980
Fax	05622/996987
Email	khs.fritzlar@t-online.de
Www	http://home.t-online.de/home/khs.fritzlar
Leitung	Dr. Ulrich von Nathusius
Region	Nord
Schulamt	Schwalm-Eder-Kreis und Landkreis Waldeck-Frankenberg
Schulträger	Schwalm-Eder-Kreis
Infos	KHFritz.htm

Nameschule	Obervorschütz
Schulform	Grundschule
Kennr.	1623010
Anschrift	Burggraben 1
Plz	34281
Ort	Gudensberg-Obervorschütz
Telefon	05603/2338
Email	gs-obervorschuetz@gudensberg.schule.hesse
Leitung	Bärbel Reinhardt
Region	Nord
Schulamt	Schwalm-Eder-Kreis und Landkreis Waldeck-Frankenberg
Schulträger	Schwalm-Eder-Kreis
Infos	Obervor.htm

Name	Jean-Paul-Schule
Schulform	Private Schule
Kennr.	1222004
Anschrift	Württembergischer Straße
PLZ	34131
Ort	Kassel
Telefon	0561/3162061
Fax	0561/3162063
Email	jean-paul-schule-kassel@t-online.de
Leitung	kollegial
Region	Nord
Schulamt	Landkreis und Stadt Kassel
Schulträger	Freie Trägerschaft
Infos	Jean.htm

Name	Bundespräsident-Theodor-Heuss-Schule
Schulform	Gymnasium
Kennr.	1631101
Anschrift	Ziegenhainer Str. 8
PLZ	34576
Ort	Homburg (Efze)
Telefon	05681/99480
Fax	05681/994830
Email	THS-Homburg@t-online.de
Www	http://www.THS-Homburg.de
Leitung	Hans-Hermann Schäfer
Region	Nord
Schulamt	Fitzlar
Schulträger	Schwalm-Eder-Kreis
Infos	BuThHeuss.htm

DBLSN	Datenbank zur Landkarte der Schulentwicklung in Nordhessen
	Universität Kassel
	Datenbank-Abfragen
OE	

Auswahl der Schulen nach den Kriterien der Organisationsentwicklung

Bei Bedarf können zu den einzelnen Schulen die detaillierten Informationen abgefragt werden.

- Diagnostik und Beratung bei sonderpädagogischem Förderbedarf
- Gestaltung des Schulanfangs
- Teambildung / Lehrerteams
- Schulsozialarbeit
- Schulkultur: Förderung von Kommunikation und Dialog / Beteiligungsprojekte
- Schulkulturelle Einrichtungen (z.B. Bibliothek, Mediothek, Cafeteria, Schülerzeitung, Mittagstisch, Schulband, Chor, Schulgarten)
- Gewalt- und Suchtprävention / Streitschlichtung und Mediation
- Erziehungshilfe, Hausaufgabenhilfe, Betreuungsangebote, Förderprogramme
- Qualitätsentwicklung und Evaluation / Schulmanagement
- Mitbestimmung von Schülerinnen und Schülern / Schülerparlament

Zurück zur Übersicht

- Hier finden Sie eine Liste der Textstellen (Referenzen)
- Hier finden Sie statistische Auswertungen

DBLSN	Datenbank zur Landkarte der Schulentwicklung in Nordhessen
	Universität Kassel
	Datenbank-Abfragen
OE_1	Diagnostik und Beratung bei sonderpädagogischem Förderbedarf

lfd. Nr.	Kennr.	Kreis	Schule	Ort	Schulform	Detail-Information zur Schule
1	1121002	KS_L	Baunsbergschule	Baunatal /Altenbauna	Sonderschule	weiter
2	1221005	KS_S	Wilhelm-Lückert-Schule	Kassel	Sonderschule	weiter

Es wurden 2 Schulen ausgegeben.

DBLSN	Datenbank zur Landkarte der Schulentwicklung in Nordhessen
	Universität Kassel
	Datenbank-Abfragen
OE_2	Gestaltung des Schulanfangs

lfd. Nr.	Kennr.	Kreis	Schule	Ort	Schulform	Detail-Information zur Schule
1	1123008	KS_L	Eschenwaldschule	Helsa / Eschenstruth	Grundschule	weiter
2	1123009	KS_L	Habichtswald-Ehlen	Habichtswald / Ehlen	Grundschule	weiter
3	1123012	KS_L	Vollmarshausen	Lohfelden / Vollmarshausen	Grundschule	weiter
4	1223006	KS_S	Am Lindenberg	Kassel	Grundschule	weiter
5	1623010	HR	Obervorschütz	Gudensberg - Obervorschütz	Grundschule	weiter
6	1628026	HR	Steinwaldschule	Neukirchen	Integrierte Gesamtschule	weiter

Es wurden 6 Schulen ausgegeben.

DBLSN	Datenbank zur Landkarte der Schulentwicklung in Nordhessen
	Universität Kassel
	Datenbank-Abfragen
OE_3	Teambildung / Lehrerteam

lfd. Nr.	Kennr.	Kreis	Schule	Ort	Schulform	Detail-Information zur Schule
1	1123011	KS_L	Vellmar-Niedervellmar	Vellmar	Grundschule	weiter
2	1221005	KS_S	Wilhelm-Lückert-Schule	Kassel	Sonderschule	weiter
3	1228023	KS_S	Offene Schule Waldau	Kassel	Integrierte Gesamtschule	weiter
4	1228024	KS_S	Reformschule Kassel	Kassel	Integrierte Gesamtschule	weiter
5	1434034	HEF	Jacob-Grimm-Schule Rotenburg	Rotenburg a.d. Fulda	Kooperative Gesamtschule mit Gymnasialer Oberstufe	weiter
6	1628026	HR	Steinwaldschule	Neukirchen	Integrierte Gesamtschule	weiter

Es wurden 6 Schulen ausgegeben.

DBLSN	Datenbank zur Landkarte der Schulentwicklung in Nordhessen
	Universität Kassel
	Datenbank-Abfragen
OE_4	Schulsozialarbeit

lfd. Nr.	Kennr.	Kreis	Schule	Ort	Schulform	Detail-Information zur Schule
1	1123008	KS_L	Eschenwaldschule	Helsa / Eschenstruth	Grundschule	weiter
2	1128021	KS_L	Kaufungen	Kaufungen / Oberkaufungen	Integrierte Gesamtschule	weiter
3	1130016	KS_L	Heinrich-Grupe-Schule	Grebenstein	Kooperative Gesamtschule mit Grundschule	weiter
4	1221001	KS_S	Agathofschule	Kassel	Sonderschule	weiter
5	1222003	KS_S	Georg-Büchner-Schule	Kassel	Private Schule	weiter
6	1222004	KS_S	Jean-Paul-Schule	Kassel	Private Schule	weiter
7	1229031	KS_S	Georg-August-Zinn-Schule	Kassel	Kooperative Gesamtschule	weiter
8	1328018	ESW	Anne-Frank-Schule	Eschwege	Integrierte Gesamtschule	weiter
9	1434034	HEF	Jacob-Grimm-Schule Rotenburg	Rotenburg a.d. Fulda	Kooperative Gesamtschule mit Gymnasialer Oberstufe	weiter
10	1436049	HEF	Modellschule Obersberg	Bad Hersfeld	Berufsschule mit Gymnasialer Oberstufe	weiter
11	1729027	KB	Battenberg	Battenberg	Kooperative Gesamtschule	weiter

Es wurden 11 Schulen ausgegeben.

DBLSN	Datenbank zur Landkarte der Schulentwicklung in Nordhessen
	Universität Kassel
	Datenbank-Abfragen
OE_5	Schulkultur: Förderung von Kommunikation und Dialog / Beteiligungsprojekte

lfd. Nr.	Kennr.	Kreis	Schule	Ort	Schulform	Detail-Information zur Schule
1	1128020	KS_L	Fuldataal-Schule	Fuldataal / Ihringshausen	Integrierte Gesamtschule	weiter
2	1128021	KS_L	Kaufungen	Kaufungen /Oberkaufungen	Integrierte Gesamtschule	weiter
3	1128022	KS_L	Marie-Durand-Schule	Bad Karlshafen	Integrierte Gesamtschule	weiter
4	1128025	KS_L	Söhre-Schule	Lohfelden	Integrierte Gesamtschule	weiter
5	1129029	KS_L	Freiherr-vom-Stein-Schule	Immenhausen	Kooperative Gesamtschule	weiter
6	1135044	KS_L	Herwig-Blankertz-Schule Hofgeismar	Hofgeismar	Berufsschule	weiter
7	1135045	KS_L	Herwig-Blankertz-Schule Wolfhagen	Wolfhagen	Berufsschule	weiter
8	1135048	KS_L	Willy-Brandt-Schule	Kassel	Berufsschule	weiter
9	1221001	KS_S	Agathofschule	Kassel	Sonderschule	weiter
10	1223007	KS_S	Am Wall	Kassel	Grundschule	weiter
11	1224014	KS_S	Harleshausen	Kassel	Grundschule mit Förderstufe	weiter
12	1228023	KS_S	Offene Schule Waldau	Kassel	Integrierte Gesamtschule	weiter
13	1228024	KS_S	Reformschule Kassel	Kassel	Integrierte Gesamtschule	weiter
14	1229028	KS_S	Carl-Schomburg-Schule	Kassel	Kooperative Gesamtschule	weiter
15	1229031	KS_S	Georg-August-Zinn-Schule	Kassel	Kooperative Gesamtschule	weiter
16	1229032	KS_S	Heinrich-Schütz-Schule	Kassel	Kooperative Gesamtschule	weiter
17	1231039	KS_S	Goetheschule	Kassel	Gymnasium	weiter
18	1231040	KS_S	Wilhelmsgymnasium	Kassel	Gymnasium	weiter
19	1232041	KS_S	Jacob-Grimm-Schule Kassel	Kassel	Gymnasiale Oberstufe	weiter
20	1235043	KS_S	Friedrich-List-Schule	Kassel	Berufsschule	weiter
21	1235047	KS_S	Paul-Julius-von-Reuter-Schule	Kassel	Berufsschule	weiter

22	1328018	ESW	Anne-Frank-Schule	Eschwege	Integrierte Gesamtschule	weiter
23	1429030	HEF	Geistal	Bad Hersfeld	Kooperative Gesamtschule	weiter
24	1434034	HEF	Jacob-Grimm-Schule Rotenburg	Rotenburg a.d. Fulda	Kooperative Gesamtschule mit Gymnasialer Oberstufe	weiter
25	1436049	HEF	Modellschule Obersberg	Bad Hersfeld	Berufsschule mit Gymnasialer Oberstufe	weiter
26	1623010	HR	Obervorschütz	Gudensberg - Obervorschütz	Grundschule	weiter
27	1631037	HR	König-Heinrich-Schule	Fritzlar	Gymnasium	weiter
28	1631101	HR	Bundespräsident-Theodor-Heuss-Schule	Homberg (Efze)	Gymnasium	weiter

Es wurden 28 Schulen ausgegeben.

DBLSN	Datenbank zur Landkarte der Schulentwicklung in Nordhessen
	Universität Kassel
	Datenbank-Abfragen
OE_6	Schulkulturelle Einrichtungen (z.B. Bibliothek, Mediothek, Schulgarten, Schülerzeitung, ...)

lfd. Nr.	Kennr.	Kreis	Schule	Ort	Schulform	Detail-Information zur Schule
1	1128019	KS_L	Erich-Kästner-Schule	Baunatal / Großenritte	Integrierte Gesamtschule	weiter
2	1128021	KS_L	Kaufungen	Kaufungen / Oberkaufungen	Integrierte Gesamtschule	weiter
3	1128022	KS_L	Marie-Durand-Schule	Bad Karlshafen	Integrierte Gesamtschule	weiter
4	1128025	KS_L	Söhre-Schule	Lohfelden	Integrierte Gesamtschule	weiter
5	1129029	KS_L	Freiherr-vom-Stein-Schule	Immenhausen	Kooperative Gesamtschule	weiter
6	1130016	KS_L	Heinrich-Grupe-Schule	Grebenstein	Kooperative Gesamtschule mit Grundschule	weiter
7	1131035	KS_L	Albert-Schweitzer-Schule Hofgeismar	Hofgeismar	Gymnasium	weiter
8	1131036	KS_L	Georg-Christoph-Lichtenberg-Schule	Kassel	Gymnasium	weiter
9	1221001	KS_S	Agathofschule	Kassel	Sonderschule	weiter
10	1222004	KS_S	Jean-Paul-Schule	Kassel	Private Schule	weiter
11	1223006	KS_S	Am Lindenberg	Kassel	Grundschule	weiter
12	1223007	KS_S	Am Wall	Kassel	Grundschule	weiter
13	1228023	KS_S	Offene Schule Waldau	Kassel	Integrierte Gesamtschule	weiter
14	1228024	KS_S	Reformschule Kassel	Kassel	Integrierte Gesamtschule	weiter
15	1229031	KS_S	Georg-August-Zinn-Schule	Kassel	Kooperative Gesamtschule	weiter
16	1229032	KS_S	Heinrich-Schütz-Schule	Kassel	Kooperative Gesamtschule	weiter
17	1229033	KS_S	Josef-von-Eichendorff-Schule	Kassel	Kooperative Gesamtschule	weiter
18	1231039	KS_S	Goetheschule	Kassel	Gymnasium	weiter
19	1231040	KS_S	Wilhelmsgymnasium	Kassel	Gymnasium	weiter
20	1232041	KS_S	Jacob-Grimm-Schule Kassel	Kassel	Gymnasiale Oberstufe	weiter
21	1235046	KS_S	Oskar-von-Miller-Schule	Kassel	Berufsschule	weiter
22	1328018	ESW	Anne-Frank-Schule	Eschwege	Integrierte Gesamtschule	weiter
23	1429030	HEF	Geistal	Bad Hersfeld	Kooperative Gesamtschule	weiter
			Jacob-Grimm-Schule	Rotenburg a.d.	Kooperative Gesamtschule mit	

24	1434034	HEF	Rotenburg	Fulda	Gymnasialer Oberstufe	weiter
25	1623010	HR	Obervorschütz	Gudensberg - Obervorschütz	Grundschule	weiter
26	1628026	HR	Steinwaldschule	Neukirchen	Integrierte Gesamtschule	weiter
27	1631101	HR	Bundespräsident- Theodor-Heuss-Schule	Homburg (Efze)	Gymnasium	weiter
28	1729027	KB	Battenberg	Battenberg	Kooperative Gesamtschule	weiter

Es wurden 28 Schulen ausgegeben.

DBLSN	Datenbank zur Landkarte der Schulentwicklung in Nordhessen
	Universität Kassel
	Datenbank-Abfragen
OE_7	Gewalt- und Suchtprävention / Streitschlichtung und Mediation

lfd. Nr.	Kennr.	Kreis	Schule	Ort	Schulform	Detail-Information zur Schule
1	1123011	KS_L	Vellmar-Niedervellmar	Vellmar	Grundschule	weiter
2	1128020	KS_L	Fuldatal-Schule	Fuldatal / Ihringshausen	Integrierte Gesamtschule	weiter
3	1128021	KS_L	Kaufungen	Kaufungen / Oberkaufungen	Integrierte Gesamtschule	weiter
4	1128022	KS_L	Marie-Durand-Schule	Bad Karlshafen	Integrierte Gesamtschule	weiter
5	1128025	KS_L	Söhre-Schule	Lohfelden	Integrierte Gesamtschule	weiter
6	1130015	KS_L	Christine-Brückner-Schule	Bad Emstal	Kooperative Gesamtschule mit Grundschule	weiter
7	1130016	KS_L	Heinrich-Grupe-Schule	Grebenstein	Kooperative Gesamtschule mit Grundschule	weiter
8	1131036	KS_L	Georg-Christoph-Lichtenberg-Schule	Kassel	Gymnasium	weiter
9	1135048	KS_L	Willy-Brandt-Schule	Kassel	Berufsschule	weiter
10	1221001	KS_S	Agathofschule	Kassel	Sonderschule	weiter
11	1222003	KS_S	Georg-Büchner-Schule	Kassel	Private Schule	weiter
12	1223007	KS_S	Am Wall	Kassel	Grundschule	weiter
13	1429030	HEF	Geistal	Bad Hersfeld	Kooperative Gesamtschule	weiter
14	1434034	HEF	Jacob-Grimm-Schule Rotenburg	Rotenburg a.d. Fulda	Kooperative Gesamtschule mit Gymnasialer Oberstufe	weiter
15	1628026	HR	Steinwaldschule	Neukirchen	Integrierte Gesamtschule	weiter
16	1631101	HR	Bundespräsident-Theodor-Heuss-Schule	Homburg (Efze)	Gymnasium	weiter
17	1729027	KB	Battenberg	Battenberg	Kooperative Gesamtschule	weiter

Es wurden 17 Schulen ausgegeben.

DBLSN	Datenbank zur Landkarte der Schulentwicklung in Nordhessen
	Universität Kassel
	Datenbank-Abfragen
OE_8	Erziehungshilfe, Hausaufgabenhilfe, Betreuungsangebote, Förderprogramme

lfd. Nr.	Kennr.	Kreis	Schule	Ort	Schulform	Detail-Information zur Schule
1	1121002	KS_L	Baunsbergschule	Baunatal /Altenbauna	Sonderschule	weiter
2	1123013	KS_L	Wilhelm-Filchner-Schule	Wolfhagen	Grundschule	weiter
3	1128019	KS_L	Erich-Kästner-Schule	Baunatal / Großenritte	Integrierte Gesamtschule	weiter
4	1128020	KS_L	Fuldataal-Schule	Fuldataal / Ihringshausen	Integrierte Gesamtschule	weiter
5	1128025	KS_L	Söhre-Schule	Lohfelden	Integrierte Gesamtschule	weiter
6	1129029	KS_L	Freiherr-vom-Stein-Schule	Immenhausen	Kooperative Gesamtschule	weiter
7	1130016	KS_L	Heinrich-Grupe-Schule	Grebenstein	Kooperative Gesamtschule mit Grundschule	weiter
8	1131036	KS_L	Georg-Christoph-Lichtenberg-Schule	Kassel	Gymnasium	weiter
9	1135048	KS_L	Willy-Brandt-Schule	Kassel	Berufsschule	weiter
10	1221001	KS_S	Agathofschule	Kassel	Sonderschule	weiter
11	1222003	KS_S	Georg-Büchner-Schule	Kassel	Private Schule	weiter
12	1222004	KS_S	Jean-Paul-Schule	Kassel	Private Schule	weiter
13	1223006	KS_S	Am Lindenberg	Kassel	Grundschule	weiter
14	1225017	KS_S	Friedrich-Wöhler-Schule	Kassel	Grundschule / Hauptschule / Realschule	weiter
15	1228023	KS_S	Offene Schule Waldau	Kassel	Integrierte Gesamtschule	weiter
16	1229028	KS_S	Carl-Schomburg-Schule	Kassel	Kooperative Gesamtschule	weiter
17	1229031	KS_S	Georg-August-Zinn-Schule	Kassel	Kooperative Gesamtschule	weiter
18	1229033	KS_S	Josef-von-Eichendorff-Schule	Kassel	Kooperative Gesamtschule	weiter
19	1231040	KS_S	Wilhelmsgymnasium	Kassel	Gymnasium	weiter
20	1328018	ESW	Anne-Frank-Schule	Eschwege	Integrierte Gesamtschule	weiter
21	1623010	HR	Obervorschütz	Gudensberg-Obervorschütz	Grundschule	weiter
22	1628026	HR	Steinwaldschule	Neukirchen	Integrierte Gesamtschule	weiter
23	1631101	HR	Bundespräsident-Theodor-Heuss-Schule	Homberg (Efze)	Gymnasium	weiter

24	1729027	KB	Battenberg	Battenberg	Kooperative Gesamtschule	weiter
----	---------	----	------------	------------	--------------------------	--------

Es wurden 24 Schulen ausgegeben.

DBLSN	Datenbank zur Landkarte der Schulentwicklung in Nordhessen
	Universität Kassel
	Datenbank-Abfragen
OE_9	Qualitätsentwicklung und Evaluation / Schulmanagement

lfd. Nr.	Kennr.	Kreis	Schule	Ort	Schulform	Detail-Information zur Schule
1	1128020	KS_L	Fuldataal-Schule	Fuldataal / Ihringshausen	Integrierte Gesamtschule	weiter
2	1128022	KS_L	Marie-Durand-Schule	Bad Karlshafen	Integrierte Gesamtschule	weiter
3	1130016	KS_L	Heinrich-Grupe-Schule	Grebenstein	Kooperative Gesamtschule mit Grundschule	weiter
4	1135048	KS_L	Willy-Brandt-Schule	Kassel	Berufsschule	weiter
5	1231040	KS_S	Wilhelmsgymnasium	Kassel	Gymnasium	weiter
6	1235046	KS_S	Oskar-von-Miller-Schule	Kassel	Berufsschule	weiter
7	1328018	ESW	Anne-Frank-Schule	Eschwege	Integrierte Gesamtschule	weiter
8	1436049	HEF	Modellschule Obersberg	Bad Hersfeld	Berufsschule mit Gymnasialer Oberstufe	weiter
9	1628026	HR	Steinwaldschule	Neukirchen	Integrierte Gesamtschule	weiter
10	1631101	HR	Bundespräsident-Theodor-Heuss-Schule	Homberg (Efze)	Gymnasium	weiter

Es wurden 10 Schulen ausgegeben.

DBLSN	Datenbank zur Landkarte der Schulentwicklung in Nordhessen
	Universität Kassel
	Datenbank-Abfragen
OE_10	Mitbestimmung von Schülerinnen und Schülern / Schülerparlament

Ifd. Nr.	Kennr.	Kreis	Schule	Ort	Schulform	Detail-Information zur Schule
1	1128021	KS_L	Kaufungen	Kaufungen /Oberkaufungen	Integrierte Gesamtschule	weiter
2	1130016	KS_L	Heinrich-Grupe-Schule	Grebenstein	Kooperative Gesamtschule mit Grundschule	weiter
3	1221001	KS_S	Agathofschule	Kassel	Sonderschule	weiter
4	1623010	HR	Obervorschütz	Gudensberg-Obervorschütz	Grundschule	weiter

Es wurden 4 Schulen ausgegeben.

DBLSN	Datenbank zur Landkarte der Schulentwicklung in Nordhessen
	Universität Kassel
	Datenbank-Abfragen
OE	Textstellen

In der folgenden Liste finden Sie eine Übersicht der Textmuster (Referenzen), die zur Einordnung der einzelnen Schule in die jeweilige Kategorie der Kriterien zur **Organisationsentwicklung** geführt haben.

Diese Liste diene uns als "Kontrollinstrument", um die individuellen Beschreibungen, die wir von der Schule erhalten haben, den Kriterien der Organisationsentwicklung möglichst eindeutig zuordnen zu können.

Da die Einordnung der Schulen in die jeweiligen Kategorien nicht von den Schulen, sondern von der Projektgruppe vorgenommen wurden, sehen wir die unten aufgeführten Referenzen auch unter dem Aspekt der Transparenz unserer Arbeit.

- **1** - Diagnostik und Beratung bei sonderpädagogischem Förderbedarf
- **2** - Gestaltung des Schulanfangs
- **3** - Teambildung / Lehrerteam
- **4** - Schulsozialarbeit
- **5** - Schulkultur: Förderung von Kommunikation und Dialog / Beteiligungsprojekte
- **6** - Schulkulturelle Einrichtungen (Bibliothek, Mediothek, Schulgarten, Schülerband, Chor, Schülerzeitung, usw.)
- **7** - Gewalt- und Suchtprävention / Streitschlichtung und Mediation
- **8** - Erziehungshilfe / Hausaufgabenhilfe / Betreuungsangebote / Förderprogramme
- **9** - Qualitätsentwicklung und Evaluation / Schulmanagement / Organisationsentwicklung
- **10** - Mitbestimmung von Schülerinnen und Schülern / Schülerparlament

Liste der Textstellen / Referenzen

Kennr.	OE	Textmuster	Schulname	Ort	Detail-Information zur Schule
1121002	1	Regionales Sonderpädagogisches Beratungs- und Förderzentrum	Baunsbergschule	Baunatal /Altenbauna	weiter
1221005	1	Entwicklung einer Eingangsdiagnostik zur Feststellung eines sonderpädagogischen Förderbedarfs	Wilhelm-Lückert-Schule	Kassel	weiter
1123008	2	Schulversuch 'Neukonzeption der Schuleingangsstufe'	Eschenwaldschule	Helsa / Eschenstruth	weiter
1123008	2	Elemente der Montessori-Erziehung in der neuen Schuleingangsstufe	Eschenwaldschule	Helsa / Eschenstruth	weiter
1123009	2	Gestaltung des Schulanfangs	Habichtswald-Ehlen	Habichtswald /Ehlen	weiter
1123012	2	Schulversuch: 'Neukonzeption der Schuleingangsstufe'	Vollmarshausen	Lohfelden /Vollmarshausen	weiter

1223006	2	Vorklasse	Am Lindenberg	Kassel	weiter
1623010	2	Schulversuch 'Neukonzeption der Schuleingangsstufe'	Obervorschütz	Gudensberg-Obervorschütz	weiter
1628026	2	Schulversuch: Halbjährliche Einschulung	Steinwaldschule	Neukirchen	weiter
1123011	3	Teamentwicklung im Kollegium	Vellmar-Niedervellmar	Vellmar	weiter
1221005	3	Etablierung eines Teamverfahrens	Wilhelm-Lückert-Schule	Kassel	weiter
1228023	3	Kollegiale Selbststeuerung durch Teams und Arbeitsgruppen	Offene Schule Waldau	Kassel	weiter
1228024	3	Kooperative Arbeitsformen im Kollegium	Reformschule Kassel	Kassel	weiter
1434034	3	Teamorganisation	Jacob-Grimm-Schule Rotenburg	Rotenburg a.d. Fulda	weiter
1628026	3	Organisation als Teamschule, Kollegiale Schulleitung	Steinwaldschule	Neukirchen	weiter
1123008	4	Verzahnung sozialpädagogischer und schulischer Arbeit	Eschenwaldschule	Helsa /Eschenstruth	weiter
1128021	4	Förderung der Schulsozialarbeit	Kaufungen	Kaufungen /Oberkaufungen	weiter
1130016	4	Schulsozialarbeit	Heinrich-Grupe-Schule	Grebenstein	weiter
1221001	4	Zusammenarbeit von Schule und Sozialarbeit	Agathofschule	Kassel	weiter
1222003	4	Schule für Erziehungshilfe mit integrierter sozialpädagogischer Tagesgruppe	Georg-Büchner-Schule	Kassel	weiter
1222004	4	Klassenfahrten mit Erlebnispädagogik, Zusammenarbeit mit dem Mädchenhaus Kassel	Jean-Paul-Schule	Kassel	weiter
1229031	4	Schulsozialarbeit	Georg-August-Zinn-Schule	Kassel	weiter
1328018	4	Schulsozialarbeit	Anne-Frank-Schule	Eschwege	weiter
1434034	4	Schulsozialarbeit	Jacob-Grimm-Schule Rotenburg	Rotenburg a.d. Fulda	weiter
1436049	4	Etablierung der Schulsozialarbeit	Modellschule Obersberg	Bad Hersfeld	weiter
1729027	4	Schulsozialarbeit im Mittelzentrum Oberes Edertal	Battenberg	Battenberg	weiter
1128020	5	Comenius-Projekt: Aufbau von Schulpartnerschaften	Fuldataal-Schule	Fuldataal / Ihringshausen	weiter
1128020	5	E-Mail-Projekte im Fremdsprachenunterricht	Fuldataal-Schule	Fuldataal / Ihringshausen	weiter
1128021	5	Dialog zwischen den Generationen: Begegnungen zwischen jung und alt	Kaufungen	Kaufungen /Oberkaufungen	weiter
1128022	5	kulturelle Veranstaltungen, Vereinsarbeit	Marie-Durand-Schule	Bad Karlshafen	weiter
1128025	5	Zirkus 'Söhrellini': Artistengruppe unter professioneller Anleitung	Söhre-Schule	Lohfelden	weiter
1129029	5	Unterrichtskooperation mit den Beruflichen Schulen Hofgeismar	Freiherr-vom-Stein-Schule	Immenhausen	weiter
1130016	5	Schülervertretung und Mediation, Schülerpartnerschaften	Heinrich-Grupe-Schule	Grebenstein	weiter

1135044	5	Comenius-Projekt 'Leben und Arbeiten in Europa' (Italien, Litauen, Ungarn, Frankreich,	Herwig-Blankertz-Schule Hofgeismar	Hofgeismar	weiter
1135044	5	Internet-AG	Herwig-Blankertz-Schule Hofgeismar	Hofgeismar	weiter
1135045	5	Schulpartnerschaft (Ungarn): KfZ-Projekt	Herwig-Blankertz-Schule Wolfhagen	Wolfhagen	weiter
1135048	5	Sokrates - Schulpartnerschaft (Frankreich)	Willy-Brandt-Schule	Kassel	weiter
1135048	5	Comenius-Projekt 'Agrostudents Greenlink'	Willy-Brandt-Schule	Kassel	weiter
1223007	5	Europäisches Bildungsprojekt mit Partnern aus Griechenland und Portugal mit dem Thema 'Multikulturelle Schülerzeitung im Internet'	Am Wall	Kassel	weiter
1224014	5	Comenius-Projekt 'Kinder in Europa' (Kooperation mit England, Finnland)	Harleshausen	Kassel	weiter
1228023	5	Netzwerk PINN (Mitarbeitergespräche) und LIBRO (besondere Begabungen) , Bertelsmannstiftung	Offene Schule Waldau	Kassel	weiter
1228023	5	Comenius-Projekt 'SMILE' (Luxemburg, Österreich)	Offene Schule Waldau	Kassel	weiter
1228023	5	Mitarbeit im 'Ökologischen Schulverbund im Kasseler Osten'	Offene Schule Waldau	Kassel	weiter
1228024	5	Französische Partnerklasse	Reformschule Kassel	Kassel	weiter
1229028	5	Kooperation mit Betrieben der Region	Carl-Schomburg-Schule	Kassel	weiter
1229031	5	jährliche Netzwerkkonferenz mit Lehrkräften von Schulen aus Finnland, Frankreich, Israel, Polen, Rumänien, Russland, Schottland und Spanien	Georg-August-Zinn-Schule	Kassel	weiter
1229031	5	Comenius-Projekt 'Der Wechsel der Jahreszeiten in Europa' (Kooperation mit Schottland)	Georg-August-Zinn-Schule	Kassel	weiter
1229031	5	Internet-Projekte mit europäischen Partnerschulen	Georg-August-Zinn-Schule	Kassel	weiter
1229032	5	Comenius-Projekt 'The Economic Region Kassel' (Schottland, Finnland, Jacob-Grimm-Schule Kassel)	Heinrich-Schütz-Schule	Kassel	weiter
1231039	5	Entwicklung einer verbindlichen Schulordnung	Goetheschule	Kassel	weiter
1231040	5	Beteiligung am German Partnership Program (GAPP)	Wilhelmsgymnasium	Kassel	weiter
1232041	5	Veranstaltung der Jugendzukunftskonferenz	Jacob-Grimm-Schule Kassel	Kassel	weiter
1232041	5	Comenius-Projekt 'Geoperiphery - ...' (Finnland, Schottland)	Jacob-Grimm-Schule Kassel	Kassel	weiter
1232041	5	Theaterprojekte mit Polen	Jacob-Grimm-Schule Kassel	Kassel	weiter
1235043	5	Europäisches Bildungsprojekt 'Sokrates-Comenius' in Kooperation mit Schulen in Irland, Italien, Frankreich	Friedrich-List-Schule	Kassel	weiter
1235047	5	E-Mail-Projekt (Großbritannien)	Paul-Julius-von-Reuter-Schule	Kassel	weiter
1235047	5	Internet-AG, Pflege der Internetseiten, Anbindung an das Schulweb	Paul-Julius-von-Reuter-Schule	Kassel	weiter

1235047	5	Teilnahme an Schultheatertagen	Paul-Julius-von-Reuter-Schule	Kassel	weiter
1328018	5	Comenius-Projekt: 'Wasser'	Anne-Frank-Schule	Eschwege	weiter
1429030	5	Kooperatives Integrationskonzept für Aussiedlerjugendliche	Geistal	Bad Hersfeld	weiter
1429030	5	Partnerklassensystem	Geistal	Bad Hersfeld	weiter
1429030	5	Literaturcafé: literarisch-musikalische Veranstaltungen in Kooperation mit Buchhandlungen, Kirche, PTI, HeLP	Geistal	Bad Hersfeld	weiter
1429030	5	Aktive Partnerschaften mit Schulen in USA, Russland, Frankreich und England	Geistal	Bad Hersfeld	weiter
1434034	5	Mediation, Integration von Spätaussiedlern	Jacob-Grimm-Schule Rotenburg	Rotenburg a.d. Fulda	weiter
1434034	5	Musik und Theater: Oper-, Theater-, Rock-AG, Musikabende	Jacob-Grimm-Schule Rotenburg	Rotenburg a.d. Fulda	weiter
1434034	5	Fulda-Aue-AG	Jacob-Grimm-Schule Rotenburg	Rotenburg a.d. Fulda	weiter
1436049	5	Entwicklung eines Konzeptes zum Schüleraustausch (Betriebspraktika in Frankreich, Klassenaustausch mit Polen)	Modellschule Obersberg	Bad Hersfeld	weiter
1623010	5	Partnerschaft für ein Kinderhaus in Argentinien (Globales Lernen)	Obervorschütz	Gudensberg-Obervorschütz	weiter
1628026	5	Qualitätspartnerschaft der Regionen Schwalm-Eder / Schottland	Steinwaldschule	Neukirchen	weiter
1631037	5	Netzwerk Database: Netzwerkschule (Kooperation mit England, Niederlande, Dänemark, Ungarn)	König-Heinrich-Schule	Fritzlar	weiter
1631101	5	Sokrates (Comenius-)Schule, Projekte mit Partnerschulen (Finnland, Russland, USA, England, Tschechien, Polen, Frankreich)	Bundespräsident-Theodor-Heuss-Schule	Homburg (Efze)	weiter
1631101	5	Hessisches Netzwerk 'Gesunde Schule'	Bundespräsident-Theodor-Heuss-Schule	Homburg (Efze)	weiter
1631101	5	Buspatenschaften für Schulanfänger	Bundespräsident-Theodor-Heuss-Schule	Homburg (Efze)	weiter
1128019	6	Druckerei, PC, Buchbinden, Kochecke	Erich-Kästner-Schule	Baunatal /Großenritte	weiter
1128021	6	Einrichtung eines Internetcafés	Kaufungen	Kaufungen /Oberkaufungen	weiter
1128022	6	Bibliothek	Marie-Durand-Schule	Bad Karlshafen	weiter
1128022	6	Schülerzeitung ('focus')	Marie-Durand-Schule	Bad Karlshafen	weiter
1128025	6	Chor, Instrumentalgruppe	Söhre-Schule	Lohfelden	weiter
1128025	6	Bibliothek, Spielothek,	Söhre-Schule	Lohfelden	weiter
1128025	6	Schulgarten	Söhre-Schule	Lohfelden	weiter
1128025	6	Fahrradwerkstatt und Fahrradbazar	Söhre-Schule	Lohfelden	weiter
1129029	6	Mittagstisch	Freiherr-vom-Stein-Schule	Immenhausen	weiter
1129029	6	Fahrradwerkstatt	Freiherr-vom-Stein-Schule	Immenhausen	weiter

1129029	6	Schülerband, Chor	Freiherr-vom-Stein-Schule	Immenhausen	weiter
1129029	6	Video-Projektgruppe, Theater AG	Freiherr-vom-Stein-Schule	Immenhausen	weiter
1129029	6	Weiterentwicklung der Bücherei zur Mediothek	Freiherr-vom-Stein-Schule	Immenhausen	weiter
1129029	6	PC-Raum zur Verstärkung des PC-gestützten Lernens	Freiherr-vom-Stein-Schule	Immenhausen	weiter
1130016	6	Mittagstisch an drei Tagen	Heinrich-Grupe-Schule	Grebenstein	weiter
1130016	6	Tanz AG, Chor AG	Heinrich-Grupe-Schule	Grebenstein	weiter
1130016	6	Internetcafé	Heinrich-Grupe-Schule	Grebenstein	weiter
1131035	6	Schülerzeitung ('ZeitDruck')	Albert-Schweitzer-Schule Hofgeismar	Hofgeismar	weiter
1131035	6	Cafeteria	Albert-Schweitzer-Schule Hofgeismar	Hofgeismar	weiter
1131035	6	Bibliotheksprojekt	Albert-Schweitzer-Schule Hofgeismar	Hofgeismar	weiter
1131036	6	Bibliothek	Georg-Christoph-Lichtenberg-Schule	Kassel	weiter
1221001	6	Cafeteria	Agathofschule	Kassel	weiter
1221001	6	Schulgarten	Agathofschule	Kassel	weiter
1222004	6	Schülerkiosk als Lernprojekt	Jean-Paul-Schule	Kassel	weiter
1223006	6	Chor, Instrumentalkreis, Flötenunterricht, Theater	Am Lindenberg	Kassel	weiter
1223006	6	Schulgarten	Am Lindenberg	Kassel	weiter
1223006	6	Schülerbücherei	Am Lindenberg	Kassel	weiter
1223006	6	Mittagessen	Am Lindenberg	Kassel	weiter
1223007	6	Fahrradwerkstatt	Am Wall	Kassel	weiter
1228023	6	Mittagstisch (Mensa)	Offene Schule Waldau	Kassel	weiter
1228023	6	Stadtteilbibliothek	Offene Schule Waldau	Kassel	weiter
1228024	6	Schulzeitung	Reformschule Kassel	Kassel	weiter
1229031	6	Mittagstisch, Cafeteria	Georg-August-Zinn-Schule	Kassel	weiter
1229031	6	Fahrradwerkstatt	Georg-August-Zinn-Schule	Kassel	weiter
1229031	6	Schulgarten, Sinnes-Garten	Georg-August-Zinn-Schule	Kassel	weiter
1229031	6	Stadtteil- und Schulbibliothek mit Multimedia-Station	Georg-August-Zinn-Schule	Kassel	weiter
1229032	6	Unterstufenchor, Mittelstufenchor, Schulorchester, Big Band	Heinrich-Schütz-Schule	Kassel	weiter
1229032	6	Cafeteria	Heinrich-Schütz-Schule	Kassel	weiter
1229032	6	Schulgarten	Heinrich-Schütz-Schule	Kassel	weiter

1229033	6	Fahrradwerkstatt, -bazar	Josef-von-Eichendorff-Schule	Kassel	weiter
1231039	6	Schülerzeitung ('Umlauf')	Goetheschule	Kassel	weiter
1231040	6	Cafeteria	Wilhelmsgymnasium	Kassel	weiter
1231040	6	Präsenzbibliothek mit Internetanschluss	Wilhelmsgymnasium	Kassel	weiter
1231040	6	Schülerzeitung ('die eule')	Wilhelmsgymnasium	Kassel	weiter
1231040	6	Schulorchester	Wilhelmsgymnasium	Kassel	weiter
1232041	6	Schülerzeitung ('Neo')	Jacob-Grimm-Schule Kassel	Kassel	weiter
1232041	6	Theater AG, Band, Chor, Orchester	Jacob-Grimm-Schule Kassel	Kassel	weiter
1235046	6	Ausbau eines Intranet	Oskar-von-Miller-Schule	Kassel	weiter
1328018	6	Schul- und Stadtteilbibliothek	Anne-Frank-Schule	Eschwege	weiter
1429030	6	Schulbibliothek	Geistal	Bad Hersfeld	weiter
1434034	6	Cafeteria	Jacob-Grimm-Schule Rotenburg	Rotenburg a.d. Fulda	weiter
1434034	6	Schülerbibliothek	Jacob-Grimm-Schule Rotenburg	Rotenburg a.d. Fulda	weiter
1623010	6	Einrichtung eines Freilandlabors	Obervorschütz	Gudensberg- Obervorschütz	weiter
1628026	6	Erweiterung der Computerräume	Steinwaldschule	Neukirchen	weiter
1631101	6	Cafeteria-Projekt	Bundespräsident- Theodor-Heuss- Schule	Homberg (Efze)	weiter
1631101	6	Instrumentalgruppe, Big Band, Chöre	Bundespräsident- Theodor-Heuss- Schule	Homberg (Efze)	weiter
1631101	6	Jugendbücherei und Mediothek mit Internetarbeitsplätzen	Bundespräsident- Theodor-Heuss- Schule	Homberg (Efze)	weiter
1729027	6	Mittagstisch	Battenberg	Battenberg	weiter
1123011	7	Streitschlichterprogramm	Vellmar- Niedervellmar	Vellmar	weiter
1128020	7	'Runder Tisch' (in Zusammenarbeit mit gemeindlichen Institutionen)	Fuldatal-Schule	Fuldatal /Ihringshausen	weiter
1128020	7	Gewaltprävention als Schulprogrammelement	Fuldatal-Schule	Fuldatal /Ihringshausen	weiter
1128021	7	Einrichtung einer Kommunikationszentrale	Kaufungen	Kaufungen /Oberkaufungen	weiter
1128022	7	Mediation, Partnerklassen	Marie-Durand- Schule	Bad Karlshafen	weiter
1128022	7	Erstellen eines Suchtpräventionskonzeptes	Marie-Durand- Schule	Bad Karlshafen	weiter
1128025	7	Mediation': Streitschlichterprogramm	Söhre-Schule	Lohfelden	weiter
1130015	7	Modellversuch 'Mediation': konstruktive Konfliktklärung	Christine-Brückner- Schule	Bad Emstal	weiter
1130015	7	Entwicklung von Schlichterkindern	Christine-Brückner- Schule	Bad Emstal	weiter
1130016	7	Schülervertretung und Mediation,	Heinrich-Grupe-	Grebenstein	weiter

		Schülerpartnerschaften	Schule		
1130016	7	Präventionsarbeit (Kooperation mit Kriminalpolizei, Jugendhilfe)	Heinrich-Grupe-Schule	Grebenstein	weiter
1131036	7	Suchtpräventionsprogramm	Georg-Christoph-Lichtenberg-Schule	Kassel	weiter
1135048	7	Umgang mit Konflikten	Willy-Brandt-Schule	Kassel	weiter
1135048	7	Mediation und Gewaltprävention 'Schule ohne Gewalt'	Willy-Brandt-Schule	Kassel	weiter
1221001	7	SV-Arbeit: Runder Tisch zur Konfliktlösung	Agathofschule	Kassel	weiter
1221001	7	Gewaltprävention als Schulprogrammelement	Agathofschule	Kassel	weiter
1222003	7	Gewalt im Griff': Arbeitsprogramm zur Prävention gewalttätiger Übergriffe in der Schule	Georg-Büchner-Schule	Kassel	weiter
1223007	7	Gewalt- und Suchtprävention	Am Wall	Kassel	weiter
1429030	7	Streitschlichter-Gruppe	Geistal	Bad Hersfeld	weiter
1434034	7	Suchtprävention	Jacob-Grimm-Schule Rotenburg	Rotenburg a.d. Fulda	weiter
1628026	7	Präventionsarbeit	Steinwaldschule	Neukirchen	weiter
1631101	7	Erarbeitung eines Präventionskonzeptes	Bundespräsident-Theodor-Heuss-Schule	Homburg (Efze)	weiter
1729027	7	Kooperationsprojekt 'Soziales Training' (Schule, Förderverein der Schule, Jugendamt, Stadt)	Battenberg	Battenberg	weiter
1121002	8	Schule für Lernhilfe	Baunsbergschule	Baunatal /Altenbauna	weiter
1123013	8	Betreuungsangebot	Wilhelm-Filchner-Schule	Wolfhagen	weiter
1128019	8	Lernwerkstatt zur Förderung von selbstständigem und handlungsorientiertem Lernen	Erich-Kästner-Schule	Baunatal /Großenritte	weiter
1128020	8	Ganztagsangebot an drei Nachmittagen	Fuldataal-Schule	Fuldataal / Ihringshausen	weiter
1128025	8	Ganztagsangebot an drei Nachmittagen	Söhre-Schule	Lohfelden	weiter
1129029	8	Ganztagsangebot	Freiherr-vom-Stein-Schule	Immenhausen	weiter
1129029	8	Hausaufgabenbetreuung	Freiherr-vom-Stein-Schule	Immenhausen	weiter
1130016	8	Förderung der musischen Erziehung in der Schule (PEGASUS)	Heinrich-Grupe-Schule	Grebenstein	weiter
1130016	8	Hausaufgabenhilfe	Heinrich-Grupe-Schule	Grebenstein	weiter
1131036	8	Pausenspiele und Beschäftigungsangebote	Georg-Christoph-Lichtenberg-Schule	Kassel	weiter
1135048	8	Deutschförderunterricht für zugewanderte Schülerinnen und Schüler	Willy-Brandt-Schule	Kassel	weiter
1221001	8	Schule für Lernhilfe	Agathofschule	Kassel	weiter
1221001	8	Schulische Erziehungshilfe (Schulprogrammelement)	Agathofschule	Kassel	weiter
1221001	8	Lesepatenschaft	Agathofschule	Kassel	weiter
1221001	8	Musikalische Förderung als Lernhilfe	Agathofschule	Kassel	weiter

1222003	8	Schule für Erziehungshilfe mit integrierter sozialpädagogischer Tagesgruppe	Georg-Büchner-Schule	Kassel	weiter
1222004	8	Schule für Erziehungs- und Lernhilfe	Jean-Paul-Schule	Kassel	weiter
1223006	8	Ganztagsgrundschule bis 16h	Am Lindenberg	Kassel	weiter
1223006	8	Aufgabenbetreuung	Am Lindenberg	Kassel	weiter
1223006	8	Förderkurse	Am Lindenberg	Kassel	weiter
1225017	8	Feste Öffnungszeiten	Friedrich-Wöhler-Schule	Kassel	weiter
1228023	8	Ganztagschule	Offene Schule Waldau	Kassel	weiter
1229028	8	Ansätze verschiedener Arbeits-, Konzentrations-, und Lernverfahren zur Förderung des Lernerfolgs und des Selbstbewusstseins	Carl-Schomburg-Schule	Kassel	weiter
1229028	8	Ganztagschule	Carl-Schomburg-Schule	Kassel	weiter
1229031	8	Ganztagsangebot, Hausaufgabenbetreuung, schulbegleitender Nachhilfeunterricht	Georg-August-Zinn-Schule	Kassel	weiter
1229033	8	Ganztagsangebot	Josef-von-Eichendorff-Schule	Kassel	weiter
1231040	8	Schule mit besonderer musikalischer Förderung	Wilhelmsgymnasium	Kassel	weiter
1328018	8	Pädagogische Mittagsbetreuung	Anne-Frank-Schule	Eschwege	weiter
1623010	8	Schule mit Betreuungszeiten	Obervorschütz	Gudensberg-Obervorschütz	weiter
1628026	8	Fördermaßnahmen	Steinwaldschule	Neukirchen	weiter
1631101	8	Förderung der Lesekultur	Bundespräsident-Theodor-Heuss-Schule	Homberg (Efze)	weiter
1729027	8	Hausaufgabenbetreuung	Battenberg	Battenberg	weiter
1128020	9	Zusammenarbeit mit HeLP zur systemischen Beratung von Schulentwicklung	Fuldatal-Schule	Fuldatal / Ihringshausen	weiter
1128022	9	Organisationsentwicklung zur Ganztagschule	Marie-Durand-Schule	Bad Karlshafen	weiter
1130016	9	Einrichtung einer 10. Hauptschulklasse	Heinrich-Grupe-Schule	Grebenstein	weiter
1135048	9	Weiterentwicklung des Unterrichts der besonderen Bildungsgänge	Willy-Brandt-Schule	Kassel	weiter
1135048	9	Curriculare Entwicklung im Gartenbau	Willy-Brandt-Schule	Kassel	weiter
1135048	9	Arbeit an einer pädagogischen Entwicklung der Fachoberschulen	Willy-Brandt-Schule	Kassel	weiter
1231040	9	G 8-Zweig	Wilhelmsgymnasium	Kassel	weiter
1235046	9	Koordination schulinterner Generalisierungsprozesse	Oskar-von-Miller-Schule	Kassel	weiter
1328018	9	Qualitätsentwicklungs- und Evaluationsprojekte	Anne-Frank-Schule	Eschwege	weiter
1436049	9	Weiterentwicklung und Umsetzung einer Profiloberstufe	Modellschule Obersberg	Bad Hersfeld	weiter
1436049	9	Entwicklung eines schulischen Methodencurriculums	Modellschule Obersberg	Bad Hersfeld	weiter

1436049	9	Weiterentwicklung des Konzeptes zur Berufs- und Studienorientierung	Modellschule Obersberg	Bad Hersfeld	weiter
1436049	9	Erarbeitung eines IT-Konzeptes	Modellschule Obersberg	Bad Hersfeld	weiter
1436049	9	Entwicklung eines Konzeptes zum Schüleraustausch (Betriebspraktika in Frankreich, Klassenaustausch mit Polen)	Modellschule Obersberg	Bad Hersfeld	weiter
1628026	9	Organisation als Teamschule	Steinwaldschule	Neukirchen	weiter
1628026	9	Entwicklung von Evaluationsverfahren (Qualitätspartnerschaft der Regionen, Sokrates-Projekt mit Schottland)	Steinwaldschule	Neukirchen	weiter
1631101	9	Qualitätspartnerschaft der Regionen Schwalm-Eder / Schottland	Bundespräsident-Theodor-Heuss-Schule	Homburg (Efze)	weiter
1128021	10	Kinder stark machen: Schülerinnen und Schüler ernst nehmen	Kaufungen	Kaufungen / Oberkaufungen	weiter
1130016	10	Patenschaften älterer Schülerinnen und Schüler für jüngere Klassen (im Bereich Schülervertretung)	Heinrich-Grupe-Schule	Grebenstein	weiter
1221001	10	Neugestaltung des Schulhofes unter Beteiligung der Schülerinnen und Schüler	Agathofschule	Kassel	weiter
1623010	10	Beteiligung der Kinder an Entscheidungen (Institution 'Kinderkonferenz')	Obervorschütz	Gudensberg - Obervorschütz	weiter

Es wurden 207 Referenzen ausgegeben.

DBLSN	Datenbank zur Landkarte der Schulentwicklung in Nordhessen
	Universität Kassel
	Datenbank-Abfragen
OE	Statistik

Auf dieser Seite finden Sie statistische Auswertungen zu der Verteilung der Kriterien zur **Organisationsentwicklung**.

Das Ergebnis bezieht sich ausschließlich auf die teilnehmenden Schulen und ist nicht repräsentativ für Nordhessen.

Da die Schulen der Projektgruppe lediglich die **Schwerpunkte** ihrer Schulentwicklungsvorhaben gemeldet haben, sind die Listen hinsichtlich des tatsächlichen Umfangs der Schulentwicklungsarbeit der Schulen nicht vollständig.

Liste der OE- Kriterien

- **1** Diagnostik und Beratung bei sonderpädagogischem Förderbedarf
- **2** Gestaltung des Schulanfangs
- **3** Teambildung / Lehrerteam
- **4** Schulsozialarbeit
- **5** Schulkultur: Förderung von Kommunikation und Dialog / Beteiligungsprojekte
- **6** Schulkulturelle Einrichtungen (Bibliothek, Mediothek, Schulgarten, Schülerband, Chor, Cafeteria, Mittagstisch, Schülerzeitung, usw.)
- **7** Gewalt- und Suchtprävention / Streitschlichtung und Mediation
- **8** Erziehungshilfe / Hausaufgabenhilfe / Betreuungsangebote / Förderprogramme
- **9** Qualitätsentwicklung und Evaluation / Schulmanagement / Organisationsentwicklung
- **10** Mitbestimmung von Schülerinnen und Schülern / Schülerparlament

Liste der Schulformen

- **21** Sonderschule
- **22** Private Schule
- **23** Grundschule
- **24** Grundschule mit Förderstufe
- **25** Grundschule / Hauptschule / Realschule
- **28** Integrierte Gesamtschule
- **29** Kooperative Gesamtschule
- **30** Kooperative Gesamtschule mit Grundschule
- **31** Gymnasium
- **32** Gymnasiale Oberstufe
- **33** Integrierte Gesamtschule mit Gymnasialer Oberstufe
- **34** Kooperative Gesamtschule mit Gymnasialer Oberstufe
- **35** Berufsschule

Häufigkeitsverteilung nach den OE- Kriterien

Der Schwerpunkt im Bereich Organisationsentwicklung liegt bei den teilnehmenden Schulen auf den Aspekten "Schulkultur: Förderung von Kommunikation und Dialog" (OE 5) sowie auf "Schulkulturelle Einrichtungen" (OE 6). Diese Verteilung hängt mit der Anzahl der teilnehmenden Schulformen zusammen, wie aus den Tabellen weiter unten ersichtlich wird.

OE-Kriterium	Anzahl der Nennungen
1	2
2	7
3	6
4	11
5	47
6	58
7	23
8	32
9	17
10	4

Häufigkeitsverteilung nach den Schulformen

Aus dieser Tabelle wird ersichtlich, wie die Aspekte der Organisationsentwicklung insgesamt auf die jeweiligen Schulformen verteilt sind. Gesamtschulen (Schulformen 28 und 29) und an zweiter Stelle Grundschulen (23,24) und Gymnasien (31) machen unter den teilnehmenden Schulen die häufigsten Nennungen von Aspekten zur Organisationsentwicklung aus.

Nr. Schulform	Anzahl der Nennungen
21	14
22	6
23 /24	25
25	1
28	49
29	37
30	13
31	25
32	5
34	8
35	17
36	7

Häufigkeitsverteilung nach dem OE- Kriterium und der Schulform

Hier ist die schwerpunktmäßige Arbeit der teilnehmenden Schulformen an den einzelnen Kriterien der Organisationsentwicklung aufgeschlüsselt. Die Aspekte OE 4 - 8 sind dabei von den meisten Schulformen genannt worden; d.h. an den inhaltlichen Aspekten der "Schulsozialarbeit" (OE 4), der "Schulkultur" (OE 5), der "Schulkulturellen Einrichtungen" (OE 6), der "Gewalt- und Suchtprävention" (OE 7) und der "Erziehungshilfe, Hausaufgabenhilfe, Betreuungsangebote, Förderprogramme" (OE 8) wird schulformübergreifend am meisten gearbeitet.

OE	Nr. Schulform	Anzahl der Nennungen
1	21	2
2	23	6
2	28	1

3	21	1
3	23	1
3	28	3
3	34	1
4	21	1
4	22	2
4	23	1
4	28	2
4	29	2
4	30	1
4	34	1
4	36	1
5	23	2
5	24	1
5	28	11
5	29	10
5	30	1
5	31	6
5	32	3
5	34	3
5	35	9
5	36	1
6	21	2
6	22	1
6	23	6
6	28	13
6	29	16
6	30	3
6	31	12
6	32	2
6	34	2
6	35	1
7	21	2
7	22	1
7	23	2
7	28	7
7	29	2
7	30	4
7	31	2
7	34	1
7	35	2
8	21	5
8	22	2
8	23	5
8	25	1
8	28	6
8	29	7
8	30	2

8	31	3
8	35	1
9	28	5
9	30	1
9	31	2
9	35	4
9	36	5
10	21	1
10	23	1
10	28	1
10	30	1

Häufigkeitsverteilung nach der Schulform und dem OE- Kriterium

Die Sonderschulen setzen den Schwerpunkt ihrer Arbeit auf den Aspekt "Erziehungshilfe, Hausaufgabenhilfe, Betreuungsangebote, Förderprogramme" (OE 8); Grundschulen zu fast gleichen Teilen auf "Gestaltung des Schulanfangs" (OE 2), "Schulkulturelle Einrichtungen" (OE 6) und "Erziehungshilfe, Hausaufgabenhilfe, Betreuungsangebote, Förderprogramme" (OE 8).

Gesamtschulen arbeiten schwerpunktmäßig an ihrer "Schulkultur" (OE 5) und den "Schulkulturellen Einrichtungen" (OE 6) aber auch "Gewalt- und Suchtprävention" (OE 7) und "Betreuungsangebote" (OE 8) spielen eine wesentliche Rolle.

Gymnasien betonen am häufigsten den Aspekt "Schulkulturelle Einrichtungen" (OE 6) als Schwerpunkt ihrer Arbeit im Bereich Organisationsentwicklung.

Gymnasiale Oberstufenschulen und Berufsschulen nennen "Förderung von Kommunikation und Dialog" (OE 5) am häufigsten. An zweiter Stelle betonen sie "Qualitätsentwicklung und Evaluation; Schulmanagement" (OE 9) als Schwerpunkt.

Nr. Schulform	OE	Anzahl der Nennungen
21	1	2
21	3	1
21	4	1
21	6	2
21	7	2
21	8	5
21	10	1
22	4	2
22	6	1
22	7	1
22	8	2
23	2	6
23	3	1
23	4	1
23	5	2
23	6	6
23	7	2
23	8	5
23	10	1
24	5	1
25	8	1
28	2	1
28	3	3
28	4	2

28	5	11
28	6	13
28	7	7
28	8	6
28	9	5
28	10	1
29 / 30	4	3
29 / 30	5	11
29 / 30	6	19
29 / 30	7	6
29 / 30	8	9
30	9	1
30	10	1
31	5	6
31	6	12
31	7	2
31	8	3
31	9	2
32	5	3
32	6	2
34	3	1
34	4	1
34	5	3
34	6	2
34	7	1
35 / 36	5	10
35	6	1
35	7	2
35	8	1
35 / 36	9	9
36	4	1

DBLSN	Datenbank zur Landkarte der Schulentwicklung in Nordhessen
	Universität Kassel
	Datenbank-Abfragen
UE	

Auswahl der Schulen bezüglich der Kriterien zur Unterrichtsentwicklung

Bei Bedarf können zu den einzelnen Schulen die detaillierten Informationen abgefragt werden.

- Schwerpunkt Berufsorientierung und Einführung in die Arbeitswelt
- Schwerpunkt Mathematik und Naturwissenschaften
- Schwerpunkt Umwelt und Ökologie
- "Neue Medien": Computer und Internet im Unterricht
- Schwerpunkt Sprachen
- Schwerpunkt Politik, Geschichte, Wirtschaft, Geographie
- Schwerpunkt Kunst und Musik
- Schwerpunkt Sport und Bewegung
- Lernkultur, Lernwerkstätten, Methodentraining
- Erweiterte Unterrichtsformen, Projektarbeit, Wochenplan, fächerübergreifendes Lernen
- Öffnung der Schule

Zurück zur Übersicht

- Hier finden Sie eine Liste der Textstellen (Referenzen)
- Hier finden Sie statistische Auswertungen

DBLSN	Datenbank zur Landkarte der Schulentwicklung in Nordhessen
	Universität Kassel
	Datenbank-Abfragen
UE_1	Schwerpunkt Berufsorientierung und Einführung in die Arbeitswelt

lfd. Nr.	Kennr.	Kreis	Schule	Ort	Schulform	Detail-Information zur Schule
1	1128019	KS_L	Erich-Kästner-Schule	Baunatal /Großenritte	Integrierte Gesamtschule	weiter
2	1130016	KS_L	Heinrich-Grupe-Schule	Grebenstein	Kooperative Gesamtschule mit Grundschule	weiter
3	1131035	KS_L	Albert-Schweitzer-Schule Hofgeismar	Hofgeismar	Gymnasium	weiter
4	1131036	KS_L	Georg-Christoph-Lichtenberg-Schule	Kassel	Gymnasium	weiter
5	1131038	KS_L	Friedrichsgymnasium	Kassel	Gymnasium	weiter
6	1135044	KS_L	Herwig-Blankertz-Schule Hofgeismar	Hofgeismar	Berufsschule	weiter
7	1135045	KS_L	Herwig-Blankertz-Schule Wolfhagen	Wolfhagen	Berufsschule	weiter
8	1221001	KS_S	Agathofschule	Kassel	Sonderschule	weiter
9	1222004	KS_S	Jean-Paul-Schule	Kassel	Private Schule	weiter
10	1229028	KS_S	Carl-Schomburg-Schule	Kassel	Kooperative Gesamtschule	weiter
11	1231039	KS_S	Goetheschule	Kassel	Gymnasium	weiter
12	1232041	KS_S	Jacob-Grimm-Schule Kassel	Kassel	Gymnasiale Oberstufe	weiter
13	1235043	KS_S	Friedrich-List-Schule	Kassel	Berufsschule	weiter
14	1235046	KS_S	Oskar-von-Miller-Schule	Kassel	Berufsschule	weiter
15	1429030	HEF	Geistal	Bad Hersfeld	Kooperative Gesamtschule	weiter
16	1435042	HEF	Berufliche Schulen Bad Hersfeld	Bad Hersfeld	Berufsschule	weiter
17	1436049	HEF	Modellschule Obersberg	Bad Hersfeld	Berufsschule mit Gymnasialer Oberstufe	weiter
18	1631101	HR	Bundespräsident-Theodor-Heuss-Schule	Homberg (Efze)	Gymnasium	weiter

Es wurden 18 Schulen ausgegeben.

DBLSN	Datenbank zur Landkarte der Schulentwicklung in Nordhessen
	Universität Kassel
	Datenbank-Abfragen
UE_2	Schwerpunkt Mathematik und Naturwissenschaften

lfd. Nr.	Kennr.	Kreis	Schule	Ort	Schulform	Detail-Information zur Schule
1	1123013	KS_L	Wilhelm-Filchner-Schule	Wolfhagen	Grundschule	weiter
2	1128022	KS_L	Marie-Durand-Schule	Bad Karlshafen	Integrierte Gesamtschule	weiter
3	1128025	KS_L	Söhre-Schule	Lohfelden	Integrierte Gesamtschule	weiter
4	1131036	KS_L	Georg-Christoph-Lichtenberg-Schule	Kassel	Gymnasium	weiter
5	1135044	KS_L	Herwig-Blankertz-Schule Hofgeismar	Hofgeismar	Berufsschule	weiter
6	1135045	KS_L	Herwig-Blankertz-Schule Wolfhagen	Wolfhagen	Berufsschule	weiter
7	1225017	KS_S	Friedrich-Wöhler-Schule	Kassel	Grundschule / Hauptschule / Realschule	weiter
8	1229031	KS_S	Georg-August-Zinn-Schule	Kassel	Kooperative Gesamtschule	weiter
9	1229033	KS_S	Josef-von-Eichendorff-Schule	Kassel	Kooperative Gesamtschule	weiter
10	1231039	KS_S	Goetheschule	Kassel	Gymnasium	weiter
11	1231040	KS_S	Wilhelmsgymnasium	Kassel	Gymnasium	weiter
12	1232041	KS_S	Jacob-Grimm-Schule Kassel	Kassel	Gymnasiale Oberstufe	weiter
13	1328018	ESW	Anne-Frank-Schule	Eschwege	Integrierte Gesamtschule	weiter
14	1429030	HEF	Geistal	Bad Hersfeld	Kooperative Gesamtschule	weiter
15	1434034	HEF	Jacob-Grimm-Schule Rotenburg	Rotenburg a.d. Fulda	Kooperative Gesamtschule mit Gymnasialer Oberstufe	weiter
16	1436049	HEF	Modellschule Obersberg	Bad Hersfeld	Berufsschule mit Gymnasialer Oberstufe	weiter
17	1623010	HR	Obervorschütz	Gudensberg - Obervorschütz	Grundschule	weiter
18	1631037	HR	König-Heinrich-Schule	Fritzlar	Gymnasium	weiter
19	1631101	HR	Bundespräsident-Theodor-Heuss-Schule	Homberg (Efze)	Gymnasium	weiter

Es wurden 19 Schulen ausgegeben.

DBLSN	Datenbank zur Landkarte der Schulentwicklung in Nordhessen
	Universität Kassel
	Datenbank-Abfragen
UE_3	Schwerpunkt Umwelt und Ökologie

lfd. Nr.	Kennr.	Kreis	Schule	Ort	Schulform	Detail-Information zur Schule
1	1123013	KS_L	Wilhelm-Filchner-Schule	Wolfhagen	Grundschule	weiter
2	1128020	KS_L	Fuldataal-Schule	Fuldataal / Ihringshausen	Integrierte Gesamtschule	weiter
3	1128025	KS_L	Söhre-Schule	Lohfelden	Integrierte Gesamtschule	weiter
4	1135044	KS_L	Herwig-Blankertz-Schule Hofgeismar	Hofgeismar	Berufsschule	weiter
5	1135048	KS_L	Willy-Brandt-Schule	Kassel	Berufsschule	weiter
6	1221001	KS_S	Agathofschule	Kassel	Sonderschule	weiter
7	1222003	KS_S	Georg-Büchner-Schule	Kassel	Private Schule	weiter
8	1222004	KS_S	Jean-Paul-Schule	Kassel	Private Schule	weiter
9	1223006	KS_S	Am Lindenberg	Kassel	Grundschule	weiter
10	1223007	KS_S	Am Wall	Kassel	Grundschule	weiter
11	1228023	KS_S	Offene Schule Waldau	Kassel	Integrierte Gesamtschule	weiter
12	1229031	KS_S	Georg-August-Zinn-Schule	Kassel	Kooperative Gesamtschule	weiter
13	1229033	KS_S	Josef-von-Eichendorff-Schule	Kassel	Kooperative Gesamtschule	weiter
14	1231040	KS_S	Wilhelmsgymnasium	Kassel	Gymnasium	weiter
15	1235046	KS_S	Oskar-von-Miller-Schule	Kassel	Berufsschule	weiter
16	1235047	KS_S	Paul-Julius-von-Reuter-Schule	Kassel	Berufsschule	weiter
17	1328018	ESW	Anne-Frank-Schule	Eschwege	Integrierte Gesamtschule	weiter
18	1434034	HEF	Jacob-Grimm-Schule Rotenburg	Rotenburg a.d. Fulda	Kooperative Gesamtschule mit Gymnasialer Oberstufe	weiter
19	1623010	HR	Obervorschütz	Gudensberg - Obervorschütz	Grundschule	weiter
20	1628026	HR	Steinwaldschule	Neukirchen	Integrierte Gesamtschule	weiter
21	1631037	HR	König-Heinrich-Schule	Fritzlar	Gymnasium	weiter
22	1631101	HR	Bundespräsident-Theodor-Heuss-Schule	Homberg (Efze)	Gymnasium	weiter
23	1729027	KB	Battenberg	Battenberg	Kooperative Gesamtschule	weiter

Es wurden 23 Schulen ausgegeben.

DBLSN	Datenbank zur Landkarte der Schulentwicklung in Nordhessen
	Universität Kassel
	Datenbank-Abfragen
OE_9	Qualitätsentwicklung und Evaluation / Schulmanagement

lfd. Nr.	Kennr.	Kreis	Schule	Ort	Schulform	Detail-Information zur Schule
1	1128019	KS_L	Erich-Kästner-Schule	Baunatal /Großenritte	Integrierte Gesamtschule	weiter
2	1128020	KS_L	Fuldatal-Schule	Fuldatal / Ihringshausen	Integrierte Gesamtschule	weiter
3	1128025	KS_L	Söhre-Schule	Lohfelden	Integrierte Gesamtschule	weiter
4	1129029	KS_L	Freiherr-vom-Stein-Schule	Immenhausen	Kooperative Gesamtschule	weiter
5	1130015	KS_L	Christine-Brückner-Schule	Bad Emstal	Kooperative Gesamtschule mit Grundschule	weiter
6	1130016	KS_L	Heinrich-Grupe-Schule	Grebenstein	Kooperative Gesamtschule mit Grundschule	weiter
7	1131036	KS_L	Georg-Christoph-Lichtenberg-Schule	Kassel	Gymnasium	weiter
8	1131038	KS_L	Friedrichsgymnasium	Kassel	Gymnasium	weiter
9	1135044	KS_L	Herwig-Blankertz-Schule Hofgeismar	Hofgeismar	Berufsschule	weiter
10	1221001	KS_S	Agathofschule	Kassel	Sonderschule	weiter
11	1223007	KS_S	Am Wall	Kassel	Grundschule	weiter
12	1224014	KS_S	Harleshausen	Kassel	Grundschule mit Förderstufe	weiter
13	1228023	KS_S	Offene Schule Waldau	Kassel	Integrierte Gesamtschule	weiter
14	1229031	KS_S	Georg-August-Zinn-Schule	Kassel	Kooperative Gesamtschule	weiter
15	1229033	KS_S	Josef-von-Eichendorff-Schule	Kassel	Kooperative Gesamtschule	weiter
16	1231039	KS_S	Goetheschule	Kassel	Gymnasium	weiter
17	1235043	KS_S	Friedrich-List-Schule	Kassel	Berufsschule	weiter
18	1235047	KS_S	Paul-Julius-von-Reuter-Schule	Kassel	Berufsschule	weiter
19	1328018	ESW	Anne-Frank-Schule	Eschwege	Integrierte Gesamtschule	weiter
20	1434034	HEF	Jacob-Grimm-Schule Rotenburg	Rotenburg a.d. Fulda	Kooperative Gesamtschule mit Gymnasialer Oberstufe	weiter
21	1436049	HEF	Modellschule Obersberg	Bad Hersfeld	Berufsschule mit Gymnasialer Oberstufe	weiter
22	1628026	HR	Steinwaldschule	Neukirchen	Integrierte Gesamtschule	weiter

23	1631037	HR	König-Heinrich-Schule	Fritzlar	Gymnasium	weiter
24	1631101	HR	Bundespräsident-Theodor-Heuss-Schule	Homberg (Efze)	Gymnasium	weiter
25	1729027	KB	Battenberg	Battenberg	Kooperative Gesamtschule	weiter

Es wurden 25 Schulen ausgegeben.

DBLSN	Datenbank zur Landkarte der Schulentwicklung in Nordhessen
	Universität Kassel
	Datenbank-Abfragen
UE_5	Schwerpunkt Sprachen

lfd. Nr.	Kennr.	Kreis	Schule	Ort	Schulform	Detail-Information zur Schule
1	1121002	KS_L	Baunsbergsschule	Baunatal / Altenbauna	Sonderschule	weiter
2	1123009	KS_L	Habichtswald-Ehlen	Habichtswald / Ehlen	Grundschule	weiter
3	1123013	KS_L	Wilhelm-Filchner-Schule	Wolfhagen	Grundschule	weiter
4	1128020	KS_L	Fuldataal-Schule	Fuldataal / Ihringshausen	Integrierte Gesamtschule	weiter
5	1128022	KS_L	Marie-Durand-Schule	Bad Karlshafen	Integrierte Gesamtschule	weiter
6	1130015	KS_L	Christine-Brückner-Schule	Bad Emstal	Kooperative Gesamtschule mit Grundschule	weiter
7	1131038	KS_L	Friedrichsgymnasium	Kassel	Gymnasium	weiter
8	1135048	KS_L	Willy-Brandt-Schule	Kassel	Berufsschule	weiter
9	1221005	KS_S	Wilhelm-Lückert-Schule	Kassel	Sonderschule	weiter
10	1223007	KS_S	Am Wall	Kassel	Grundschule	weiter
11	1229031	KS_S	Georg-August-Zinn-Schule	Kassel	Kooperative Gesamtschule	weiter
12	1235047	KS_S	Paul-Julius-von-Reuter-Schule	Kassel	Berufsschule	weiter
13	1328018	ESW	Anne-Frank-Schule	Eschwege	Integrierte Gesamtschule	weiter
14	1429030	HEF	Geistal	Bad Hersfeld	Kooperative Gesamtschule	weiter
15	1631037	HR	König-Heinrich-Schule	Fritzlar	Gymnasium	weiter
16	1729027	KB	Battenberg	Battenberg	Kooperative Gesamtschule	weiter

Es wurden 16 Schulen ausgegeben.

DBLSN	Datenbank zur Landkarte der Schulentwicklung in Nordhessen
	Universität Kassel
	Datenbank-Abfragen
UE_6	Schwerpunkt Politik, Geschichte, Wirtschaft, Geographie

lfd. Nr.	Kennr.	Kreis	Schule	Ort	Schulform	Detail-Information zur Schule
1	1131038	KS_L	Friedrichsgymnasium	Kassel	Gymnasium	weiter
2	1232041	KS_S	Jacob-Grimm-Schule Kassel	Kassel	Gymnasiale Oberstufe	weiter
3	1434034	HEF	Jacob-Grimm-Schule Rotenburg	Rotenburg a.d. Fulda	Kooperative Gesamtschule mit Gymnasialer Oberstufe	weiter

Es wurden 3 Schulen ausgegeben.

DBLSN	Datenbank zur Landkarte der Schulentwicklung in Nordhessen
	Universität Kassel
	Datenbank-Abfragen
UE_7	Schwerpunkt Kunst und Musik

lfd. Nr.	Kennr.	Kreis	Schule	Ort	Schulform	Detail-Information zur Schule
1	1128020	KS_L	Fuldataal-Schule	Fuldataal / Ihringshausen	Integrierte Gesamtschule	weiter
2	1128021	KS_L	Kaufungen	Kaufungen /Oberkaufungen	Integrierte Gesamtschule	weiter
3	1128022	KS_L	Marie-Durand-Schule	Bad Karlshafen	Integrierte Gesamtschule	weiter
4	1128025	KS_L	Söhre-Schule	Lohfelden	Integrierte Gesamtschule	weiter
5	1129029	KS_L	Freiherr-vom-Stein-Schule	Immenhausen	Kooperative Gesamtschule	weiter
6	1130016	KS_L	Heinrich-Grupe-Schule	Grebenstein	Kooperative Gesamtschule mit Grundschule	weiter
7	1131036	KS_L	Georg-Christoph-Lichtenberg-Schule	Kassel	Gymnasium	weiter
8	1221001	KS_S	Agathofschule	Kassel	Sonderschule	weiter
9	1222004	KS_S	Jean-Paul-Schule	Kassel	Private Schule	weiter
10	1223006	KS_S	Am Lindenberg	Kassel	Grundschule	weiter
11	1224014	KS_S	Harleshausen	Kassel	Grundschule mit Förderstufe	weiter
12	1228024	KS_S	Reformschule Kassel	Kassel	Integrierte Gesamtschule	weiter
13	1229031	KS_S	Georg-August-Zinn-Schule	Kassel	Kooperative Gesamtschule	weiter
14	1229032	KS_S	Heinrich-Schütz-Schule	Kassel	Kooperative Gesamtschule	weiter
15	1231039	KS_S	Goetheschule	Kassel	Gymnasium	weiter
16	1231040	KS_S	Wilhelmsgymnasium	Kassel	Gymnasium	weiter
17	1232041	KS_S	Jacob-Grimm-Schule Kassel	Kassel	Gymnasiale Oberstufe	weiter
18	1235047	KS_S	Paul-Julius-von-Reuter-Schule	Kassel	Berufsschule	weiter
19	1328018	ESW	Anne-Frank-Schule	Eschwege	Integrierte Gesamtschule	weiter
20	1429030	HEF	Geistal	Bad Hersfeld	Kooperative Gesamtschule	weiter
21	1434034	HEF	Jacob-Grimm-Schule Rotenburg	Rotenburg a.d. Fulda	Kooperative Gesamtschule mit Gymnasialer Oberstufe	weiter
22	1631101	HR	Bundespräsident-Theodor-Heuss-Schule	Homberg (Efze)	Gymnasium	weiter

Es wurden 22 Schulen ausgegeben.

DBLSN	Datenbank zur Landkarte der Schulentwicklung in Nordhessen
	Universität Kassel
	Datenbank-Abfragen
UE_8	Schwerpunkt Sport und Bewegung

lfd. Nr.	Kennr.	Kreis	Schule	Ort	Schulform	Detail-Information zur Schule
1	1123009	KS_L	Habichtswald-Ehlen	Habichtswald / Ehlen	Grundschule	weiter
2	1128021	KS_L	Kaufungen	Kaufungen /Oberkaufungen	Integrierte Gesamtschule	weiter
3	1129029	KS_L	Freiherr-vom-Stein-Schule	Immenhausen	Kooperative Gesamtschule	weiter
4	1130016	KS_L	Heinrich-Grupe-Schule	Grebenstein	Kooperative Gesamtschule mit Grundschule	weiter
5	1131035	KS_L	Albert-Schweitzer-Schule Hofgeismar	Hofgeismar	Gymnasium	weiter
6	1131036	KS_L	Georg-Christoph-Lichtenberg-Schule	Kassel	Gymnasium	weiter
7	1223007	KS_S	Am Wall	Kassel	Grundschule	weiter
8	1224014	KS_S	Harleshausen	Kassel	Grundschule mit Förderstufe	weiter
9	1229031	KS_S	Georg-August-Zinn-Schule	Kassel	Kooperative Gesamtschule	weiter
10	1229032	KS_S	Heinrich-Schütz-Schule	Kassel	Kooperative Gesamtschule	weiter
11	1231039	KS_S	Goetheschule	Kassel	Gymnasium	weiter
12	1232041	KS_S	Jacob-Grimm-Schule Kassel	Kassel	Gymnasiale Oberstufe	weiter
13	1434034	HEF	Jacob-Grimm-Schule Rotenburg	Rotenburg a.d. Fulda	Kooperative Gesamtschule mit Gymnasialer Oberstufe	weiter
14	1631101	HR	Bundespräsident-Theodor-Heuss-Schule	Homberg (Efze)	Gymnasium	weiter

Es wurden 14 Schulen ausgegeben.

DBLSN	Datenbank zur Landkarte der Schulentwicklung in Nordhessen
	Universität Kassel
	Datenbank-Abfragen
UE_9	Lernkultur, Lernwerkstätten, Methodentraining

lfd. Nr.	Kennr.	Kreis	Schule	Ort	Schulform	Detail-Information zur Schule
1	1123008	KS_L	Eschenwaldschule	Helsa / Eschenstruth	Grundschule	weiter
2	1128019	KS_L	Erich-Kästner-Schule	Baunatal / Großenritte	Integrierte Gesamtschule	weiter
3	1128020	KS_L	Fuldataal-Schule	Fuldataal / Ihringshausen	Integrierte Gesamtschule	weiter
4	1128021	KS_L	Kaufungen	Kaufungen / Oberkaufungen	Integrierte Gesamtschule	weiter
5	1128025	KS_L	Söhre-Schule	Lohfelden	Integrierte Gesamtschule	weiter
6	1129029	KS_L	Freiherr-vom-Stein-Schule	Immenhausen	Kooperative Gesamtschule	weiter
7	1130015	KS_L	Christine-Brückner-Schule	Bad Emstal	Kooperative Gesamtschule mit Grundschule	weiter
8	1130016	KS_L	Heinrich-Grupe-Schule	Grebenstein	Kooperative Gesamtschule mit Grundschule	weiter
9	1131036	KS_L	Georg-Christoph-Lichtenberg-Schule	Kassel	Gymnasium	weiter
10	1131038	KS_L	Friedrichsgymnasium	Kassel	Gymnasium	weiter
11	1221001	KS_S	Agathofschule	Kassel	Sonderschule	weiter
12	1222004	KS_S	Jean-Paul-Schule	Kassel	Private Schule	weiter
13	1223007	KS_S	Am Wall	Kassel	Grundschule	weiter
14	1225017	KS_S	Friedrich-Wöhler-Schule	Kassel	Grundschule / Hauptschule / Realschule	weiter
15	1228023	KS_S	Offene Schule Waldau	Kassel	Integrierte Gesamtschule	weiter
16	1228024	KS_S	Reformschule Kassel	Kassel	Integrierte Gesamtschule	weiter
17	1229028	KS_S	Carl-Schomburg-Schule	Kassel	Kooperative Gesamtschule	weiter
18	1229033	KS_S	Josef-von-Eichendorff-Schule	Kassel	Kooperative Gesamtschule	weiter
19	1235043	KS_S	Friedrich-List-Schule	Kassel	Berufsschule	weiter
20	1235046	KS_S	Oskar-von-Miller-Schule	Kassel	Berufsschule	weiter
21	1328018	ESW	Anne-Frank-Schule	Eschwege	Integrierte Gesamtschule	weiter
22	1429030	HEF	Geistal	Bad Hersfeld	Kooperative Gesamtschule	weiter
23	1434034	HEF	Jacob-Grimm-Schule	Rotenburg a.d.	Kooperative Gesamtschule mit	weiter

			Rotenburg	Fulda	Gymnasialer Oberstufe	
24	1436049	HEF	Modellschule Obersberg	Bad Hersfeld	Berufsschule mit Gymnasialer Oberstufe	weiter
25	1628026	HR	Steinwaldschule	Neukirchen	Integrierte Gesamtschule	weiter
26	1631101	HR	Bundespräsident-Theodor-Heuss-Schule	Homberg (Efze)	Gymnasium	weiter
27	1729027	KB	Battenberg	Battenberg	Kooperative Gesamtschule	weiter

Es wurden 27 Schulen ausgegeben.

DBLSN	Datenbank zur Landkarte der Schulentwicklung in Nordhessen
	Universität Kassel
	Datenbank-Abfragen
UE_10	Erweiterte Unterrichtsformen, Projektarbeit, Wochenplan, fächerübergreifendes Lernen

lfd. Nr.	Kennr.	Kreis	Schule	Ort	Schulform	Detail-Information zur Schule
1	1121002	KS_L	Baunsbergschule	Baunatal / Altenbauna	Sonderschule	weiter
2	1123009	KS_L	Habichtswald-Ehlen	Habichtswald / Ehlen	Grundschule	weiter
3	1123011	KS_L	Vellmar-Niedervellmar	Vellmar	Grundschule	weiter
4	1123012	KS_L	Vollmarshausen	Lohfelden / Vollmarshausen	Grundschule	weiter
5	1128022	KS_L	Marie-Durand-Schule	Bad Karlshafen	Integrierte Gesamtschule	weiter
6	1129029	KS_L	Freiherr-vom-Stein-Schule	Immenhausen	Kooperative Gesamtschule	weiter
7	1131036	KS_L	Georg-Christoph-Lichtenberg-Schule	Kassel	Gymnasium	weiter
8	1131038	KS_L	Friedrichsgymnasium	Kassel	Gymnasium	weiter
9	1222004	KS_S	Jean-Paul-Schule	Kassel	Private Schule	weiter
10	1223007	KS_S	Am Wall	Kassel	Grundschule	weiter
11	1228024	KS_S	Reformschule Kassel	Kassel	Integrierte Gesamtschule	weiter
12	1231039	KS_S	Goetheschule	Kassel	Gymnasium	weiter
13	1232041	KS_S	Jacob-Grimm-Schule Kassel	Kassel	Gymnasiale Oberstufe	weiter
14	1235043	KS_S	Friedrich-List-Schule	Kassel	Berufsschule	weiter
15	1436049	HEF	Modellschule Obersberg	Bad Hersfeld	Berufsschule mit Gymnasialer Oberstufe	weiter
16	1628026	HR	Steinwaldschule	Neukirchen	Integrierte Gesamtschule	weiter
17	1631101	HR	Bundespräsident-Theodor-Heuss-Schule	Homberg (Efze)	Gymnasium	weiter

Es wurden 17 Schulen ausgegeben.

DBLSN	Datenbank zur Landkarte der Schulentwicklung in Nordhessen
	Universität Kassel
	Datenbank-Abfragen
UE_11	Öffnung der Schule

lfd. Nr.	Kennr.	Kreis	Schule	Ort	Schulform	Detail- Information zur Schule
1	1128020	KS_L	Fuldataal-Schule	Fuldataal / Ihringshausen	Integrierte Gesamtschule	weiter
2	1128021	KS_L	Kaufungen	Kaufungen /Oberkaufungen	Integrierte Gesamtschule	weiter
3	1128022	KS_L	Marie-Durand-Schule	Bad Karlshafen	Integrierte Gesamtschule	weiter
4	1128025	KS_L	Söhre-Schule	Lohfelden	Integrierte Gesamtschule	weiter
5	1135048	KS_L	Willy-Brandt-Schule	Kassel	Berufsschule	weiter
6	1228023	KS_S	Offene Schule Waldau	Kassel	Integrierte Gesamtschule	weiter
7	1229031	KS_S	Georg-August-Zinn- Schule	Kassel	Kooperative Gesamtschule	weiter
8	1229033	KS_S	Josef-von-Eichendorff- Schule	Kassel	Kooperative Gesamtschule	weiter
9	1328018	ESW	Anne-Frank-Schule	Eschwege	Integrierte Gesamtschule	weiter
10	1628026	HR	Steinwaldschule	Neukirchen	Integrierte Gesamtschule	weiter

Es wurden 10 Schulen ausgegeben.

DBLSN	Datenbank zur Landkarte der Schulentwicklung in Nordhessen
	Universität Kassel
	Datenbank-Abfragen
UE	Textstellen

In der folgenden Liste finden Sie eine Übersicht der Textstellen (Referenzen), die zur Einordnung der einzelnen Schule in die jeweilige Kategorie der Kriterien zur **Unterrichtsentwicklung** geführt haben.

Diese Liste diene uns als "Kontrollinstrument", um die individuellen Beschreibungen, die wir von der Schule erhalten haben, den Kriterien der Unterrichtsentwicklung möglichst eindeutig zuordnen zu können.

Da die Einordnung der Schulen in die jeweiligen Kategorien nicht von den Schulen, sondern von der Projektgruppe vorgenommen wurden, sehen wir die unten aufgeführten Referenzen auch unter dem Aspekt der Transparenz unserer Arbeit.

- **1** - Schwerpunkt Berufsorientierung und Einführung in die Arbeitswelt
- **2** - Schwerpunkt Mathematik und Naturwissenschaften
- **3** - Schwerpunkt Umwelt und Ökologie
- **4** - 'Neue Medien': Computer und Internet im Unterricht
- **5** - Schwerpunkt Sprachen
- **6** - Schwerpunkt Politik / Geschichte / Wirtschaft / Geographie
- **7** - Schwerpunkt Kunst und Musik
- **8** - Schwerpunkt Sport und Bewegung
- **9** - Lernkultur / Lernwerkstätten / Methodentraining
- **10** - Erweiterte Unterrichtsformen / Projektarbeit / Wochenplan / fächerübergreifendes Lernen
- **11** - Öffnung der Schule

Liste der Textstellen / Referenzen

Kennr.	UE	Textmuster	Schulname	Ort	Detail-Information zur Schule
1128019	1	Ausbildung zum technischen Netzwerkassistenten ('Bildungsoffensive Networking')	Erich-Kästner-Schule	Baunatal / Großenritte	weiter
1130016	1	Einrichtung eines zweiten Berufspraktikums	Heinrich-Grube-Schule	Grebenstein	weiter
1131035	1	Projektvorhaben zur Berufsorientierung	Albert-Schweitzer-Schule Hofgeismar	Hofgeismar	weiter
1131036	1	CISCO-Akademie (Ausbildung zum Netzwerkassistenten)	Georg-Christoph-Lichtenberg-Schule	Kassel	weiter
1131036	1	Berufsinformation	Georg-Christoph-Lichtenberg-Schule	Kassel	weiter
1131038	1	Berufspraktikum in der Oberstufe	Friedrichsgymnasium	Kassel	weiter

1135044	1	CISCO-Akademie (Ausbildung zum Netzwerkassistenten)	Herwig-Blankertz-Schule Hofgeismar	Hofgeismar	weiter
1135044	1	Europäischer Computerführerschein' (berufsfeldübergreifend)	Herwig-Blankertz-Schule Hofgeismar	Hofgeismar	weiter
1135044	1	pro D Youth' (Projekt Development in Youthstart)	Herwig-Blankertz-Schule Hofgeismar	Hofgeismar	weiter
1135045	1	BLK Modellversuch ARBI (Arbeitsorientierte Berufsbildung)	Herwig-Blankertz-Schule Wolfhagen	Wolfhagen	weiter
1135045	1	BLK Modellversuch GAB (Geschäfts- und Arbeitsprozessorientierte Berufsausbildung)	Herwig-Blankertz-Schule Wolfhagen	Wolfhagen	weiter
1135045	1	FIPSE (Found for Improvement of Secondary Education) 'TransAuto TEC'	Herwig-Blankertz-Schule Wolfhagen	Wolfhagen	weiter
1221001	1	Arbeitslehreunterricht	Agathofschule	Kassel	weiter
1222004	1	Berufswunschpraktikum', Praxisstunden in Hauswirtschaft	Jean-Paul-Schule	Kassel	weiter
1222004	1	Praktika im Sozialbereich	Jean-Paul-Schule	Kassel	weiter
1229028	1	Erleichterung des Übergangs von Schule ins Berufsleben	Carl-Schomburg-Schule	Kassel	weiter
1231039	1	Berufsvorbereitung, Berufsorientierung in Zusammenarbeit mit Wirtschaft und Universität	Goetheschule	Kassel	weiter
1231039	1	Berufsvorbereitende Praktika in Mittel- und Oberstufe	Goetheschule	Kassel	weiter
1232041	1	Berufsorientierung, Berufspraktika	Jacob-Grimm-Schule Kassel	Kassel	weiter
1235043	1	Berufspraktika	Friedrich-List-Schule	Kassel	weiter
1235046	1	BLK-Modellversuch Geschäfts- und arbeitsprozessorientierte Ausbildung (GAB)	Oskar-von-Miller-Schule	Kassel	weiter
1235046	1	BLK- Modellversuch Lernortübergreifende Implementation des Lernfeldes	Oskar-von-Miller-Schule	Kassel	weiter
1235046	1	Neue Unterrichtsstrukturen und Lernkonzepte durch berufliches Lernen in Lernfeldern BLK, NELE)	Oskar-von-Miller-Schule	Kassel	weiter
1429030	1	Projekt Hauptschularbeit: 'Hau-ruck-Projekt': Zusatzqualifizierung für Hauptschüler/-innen	Geistal	Bad Hersfeld	weiter
1435042	1	Eingliederung Benachteiligter in die Berufs- und Arbeitswelt	Berufliche Schulen Bad Hersfeld	Bad Hersfeld	weiter
1436049	1	Entwicklung eines Konzeptes zum Schüleraustausch (Betriebspraktika in Frankreich)	Modellschule Obersberg	Bad Hersfeld	weiter
1436049	1	Weiterentwicklung des Konzeptes zur Beruf- und Studienorientierung	Modellschule Obersberg	Bad Hersfeld	weiter
1631101	1	Studien- und Berufsorientierung in der gymnasialen Oberstufe	Bundespräsident-Theodor-Heuss-Schule	Homburg (Efze)	weiter
1123013	2	Einrichtung eines Sachunterrichtslabors	Wilhelm-Filchner-Schule	Wolfhagen	weiter
1128022	2	SINUS (BLK) Teilnahme an Naturwissenschaften	Marie-Durand-Schule	Bad Karlshafen	weiter
1128025	2	SINUS (BLK) Teilnahme an Mathematik	Söhre-Schule	Lohfelden	weiter
1131036	2	SINUS (BLK) Teilnahme an Mathematik und Naturwissenschaften	Georg-Christoph-Lichtenberg-Schule	Kassel	weiter

1135044	2	Sonne online', alternative, regenerative Energien	Herwig-Blankertz-Schule Hofgeismar	Hofgeismar	weiter
1135045	2	FIPSE (Found for Improvement of Secondary Education) 'TransAuto TEC'	Herwig-Blankertz-Schule Wolfhagen	Wolfhagen	weiter
1225017	2	SINUS (BLK) Teilnahme an Mathematik	Friedrich-Wöhler-Schule	Kassel	weiter
1229031	2	Photovoltaik	Georg-August-Zinn-Schule	Kassel	weiter
1229031	2	Comenius-Projekt 'Der Wechsel der Jahreszeiten in Europa'	Georg-August-Zinn-Schule	Kassel	weiter
1229033	2	Sonne online', alternative, regenerative Energien, Photovoltaikanlage	Josef-von-Eichendorff-Schule	Kassel	weiter
1229033	2	SINUS (BLK) und TIMSS Modellversuch Teilnahme an Naturwissenschaften	Josef-von-Eichendorff-Schule	Kassel	weiter
1231039	2	Naturwissenschaftlicher Schwerpunkt im Schulprogramm	Goetheschule	Kassel	weiter
1231040	2	SINUS (BLK) Teilnahmen an Naturwissenschaften	Wilhelmsgymnasium	Kassel	weiter
1231040	2	Comenius-Projekt: 'Wissenschaft und Technologie im Unterricht'	Wilhelmsgymnasium	Kassel	weiter
1231040	2	Sonne online', alternative, regenerative Energien, Photovoltaikanlage	Wilhelmsgymnasium	Kassel	weiter
1232041	2	Jugend forscht, Chemie	Jacob-Grimm-Schule Kassel	Kassel	weiter
1328018	2	Energiesparprojekt / Photovoltaikanlage	Anne-Frank-Schule	Eschwege	weiter
1429030	2	SINUS (BLK) Teilnahme an Naturwissenschaften	Geistal	Bad Hersfeld	weiter
1434034	2	Umweltbildung und Solarenergie, die naturwissenschaftlich-ökologische Klasse	Jacob-Grimm-Schule Rotenburg	Rotenburg a.d. Fulda	weiter
1436049	2	Projekt 'Lebendige Biologie' - Vivarium	Modellschule Obersberg	Bad Hersfeld	weiter
1623010	2	Einrichtung eines Freilandlabors	Obervorschütz	Gudensberg - Obervorschütz	weiter
1623010	2	Planung eines Wasser-Erlebnis-Platzes	Obervorschütz	Gudensberg - Obervorschütz	weiter
1631037	2	Sonne online', alternative, regenerative Energien, Photovoltaikanlage	König-Heinrich-Schule	Fritzlar	weiter
1631101	2	Technologieplanung	Bundespräsident-Theodor-Heuss-Schule	Homburg (Efze)	weiter
1123013	3	Organisation des Schulgartens	Wilhelm-Filchner-Schule	Wolfhagen	weiter
1123013	3	Schulhofgestaltung: gezielte Bewegungsmöglichkeiten in den Pausen	Wilhelm-Filchner-Schule	Wolfhagen	weiter
1128020	3	BLK 21: 'Projekte zur ökologischen Erziehung'	Fuldatal-Schule	Fuldatal / Ihringshausen	weiter
1128025	3	Ökologie im Alltag der ganzen Schule'	Söhre-Schule	Lohfelden	weiter
1135044	3	Informationsstand im Tierpark Sababurg nach ökologischen Kriterien	Herwig-Blankertz-Schule Hofgeismar	Hofgeismar	weiter
1135044	3	Sonne online', alternative, regenerative Energien	Herwig-Blankertz-Schule Hofgeismar	Hofgeismar	weiter
1135048	3	Gesunde Schule für gesunde Schüler und	Willy-Brandt-Schule	Kassel	weiter

		Lehrer'			
1221001	3	Neugestaltung des Schulhofes in größerem Umfang	Agathofschule	Kassel	weiter
1221001	3	Bachpatenschaft	Agathofschule	Kassel	weiter
1222003	3	Waldpatenschaft im Forstamt Kirchditmold	Georg-Büchner-Schule	Kassel	weiter
1222004	3	Arbeit im Forst	Jean-Paul-Schule	Kassel	weiter
1222004	3	Gartenbau, Forst, Landwirtschaft	Jean-Paul-Schule	Kassel	weiter
1223006	3	Bachpatenschaft	Am Lindenberg	Kassel	weiter
1223006	3	Einrichtung eines Waldpädagogischen Schwerpunktes	Am Lindenberg	Kassel	weiter
1223007	3	Umwelterziehung 'Spielplatz statt Parkplatz'	Am Wall	Kassel	weiter
1228023	3	Mitarbeit im 'Ökologischen Schulverbund im Kasseler Osten'	Offene Schule Waldau	Kassel	weiter
1229031	3	Bachpatenschaft	Georg-August-Zinn-Schule	Kassel	weiter
1229031	3	Schulhausgestaltung 'Wohnliche Schule'	Georg-August-Zinn-Schule	Kassel	weiter
1229033	3	Sonne online', alternative, regenerative Energien	Josef-von-Eichendorff-Schule	Kassel	weiter
1229033	3	Ökologische Projekte mit Energiesparwettbewerben, Recycling-Aktionen und Wasseruntersuchungen	Josef-von-Eichendorff-Schule	Kassel	weiter
1231040	3	Sonne online', alternative, regenerative Energien, Photovoltaikanlage	Wilhelmsgymnasium	Kassel	weiter
1231040	3	Projekte zu alternativen Energiequellen	Wilhelmsgymnasium	Kassel	weiter
1235046	3	Energietechniken für eine nachhaltige Entwicklung in der Handwerker Ausbildung (BLK)	Oskar-von-Miller-Schule	Kassel	weiter
1235047	3	Beschäftigung mit dem Ulmensterben in Nordhessen	Paul-Julius-von-Reuter-Schule	Kassel	weiter
1328018	3	Untersuchung des regionalen Flusses	Anne-Frank-Schule	Eschwege	weiter
1328018	3	Energiesparprojekt	Anne-Frank-Schule	Eschwege	weiter
1434034	3	Zentrum für Umwelt, Bildung und Solarenergie	Jacob-Grimm-Schule Rotenburg	Rotenburg a.d. Fulda	weiter
1434034	3	Lernraumgestaltung - Lernwerkstatt, die naturwissenschaftlich-ökologische Klasse	Jacob-Grimm-Schule Rotenburg	Rotenburg a.d. Fulda	weiter
1434034	3	Umwelt-AG, Müllbeseitigung	Jacob-Grimm-Schule Rotenburg	Rotenburg a.d. Fulda	weiter
1623010	3	Ökologische Schwerpunkte, 'Fluss Ems als Lernfeld'	Obervorschütz	Gudensberg - Obervorschütz	weiter
1623010	3	Planung eines Wasser-Erlebnis-Platzes	Obervorschütz	Gudensberg - Obervorschütz	weiter
1623010	3	Müll trennen - Müll vermeiden'	Obervorschütz	Gudensberg - Obervorschütz	weiter
1628026	3	Energiesparen und Umweltbewußtsein	Steinwaldschule	Neukirchen	weiter
1631037	3	Sonne online', alternative, regenerative Energien	König-Heinrich-Schule	Fritzlar	weiter
1631101	3	Umweltschule in Europa	Bundespräsident-Theodor-Heuss-	Homburg (Efze)	weiter

			Schule		
1631101	3	Gestaltung des Außen- bzw. Pausengeländes	Bundespräsident-Theodor-Heuss-Schule	Homberg (Efze)	weiter
1631101	3	Energiemanagement	Bundespräsident-Theodor-Heuss-Schule	Homberg (Efze)	weiter
1729027	3	Zusammenarbeit mit Naturschutzgruppe 'Nistkastenbetreuung'	Battenberg	Battenberg	weiter
1729027	3	Imkereiprojekt	Battenberg	Battenberg	weiter
1128019	4	EDV-Schwerpunkt	Erich-Kästner-Schule	Baunatal / Großenritte	weiter
1128019	4	Regionale CISCO-Akademie	Erich-Kästner-Schule	Baunatal / Großenritte	weiter
1128020	4	E-Mail-Projekte im Fremdsprachenunterricht	Fuldatal-Schule	Fuldatal / Ihringshausen	weiter
1128025	4	Computer und Internet für alle'	Söhre-Schule	Lohfelden	weiter
1129029	4	Verstärkung des PC-gestützten Lernens	Freiherr-vom-Stein-Schule	Immenhausen	weiter
1129029	4	Einsatz von Lernsoftware im Unterricht	Freiherr-vom-Stein-Schule	Immenhausen	weiter
1130015	4	Nutzung des Multimediacomputers und Internetzugangs (Lernwerkstatt)	Christine-Brückner-Schule	Bad Emstal	weiter
1130016	4	Computerraum, Internetcafe	Heinrich-Grupe-Schule	Grebenstein	weiter
1131036	4	Multimedia/Internet	Georg-Christoph-Lichtenberg-Schule	Kassel	weiter
1131036	4	CISCO-Akademie (Ausbildung zum Netzwerkassistenten)	Georg-Christoph-Lichtenberg-Schule	Kassel	weiter
1131038	4	Informatikunterricht in Anbindung an die Fächer Deutsch und Latein	Friedrichsgymnasium	Kassel	weiter
1135044	4	CISCO-Akademie (Ausbildung zum Netzwerkassistenten)	Herwig-Blankertz-Schule Hofgeismar	Hofgeismar	weiter
1135044	4	Europäischer Computerführerschein'	Herwig-Blankertz-Schule Hofgeismar	Hofgeismar	weiter
1221001	4	Einrichtung eines Computerraumes	Agathofschule	Kassel	weiter
1223007	4	Schüler machen Lehrer fit am PC'	Am Wall	Kassel	weiter
1224014	4	Computer als Medium in der Grundschule	Harleshausen	Kassel	weiter
1228023	4	Computer als Werkzeug der Binnendifferenzierung und des selbstständigen Lernens	Offene Schule Waldau	Kassel	weiter
1228023	4	PC und Internet in allen Klassen	Offene Schule Waldau	Kassel	weiter
1229031	4	Internetprojekte mit europäischen Partnerschulen	Georg-August-Zinn-Schule	Kassel	weiter
1229033	4	Lernwerkstatt mit PC im Klassenraum	Josef-von-Eichendorff-Schule	Kassel	weiter
1231039	4	Medienkunde': Fachverbindendes Projekt (Deutsch/Kunst)	Goetheschule	Kassel	weiter
1235043	4	Schulen ans Netz' (SaN)	Friedrich-List-Schule	Kassel	weiter
1235047	4	Pflege der Internetseiten der Schule in Anbindung an das Schulweb	Paul-Julius-von-Reuter-Schule	Kassel	weiter

1235047	4	E-Mail-Projekte im Fremdsprachenunterricht	Paul-Julius-von-Reuter-Schule	Kassel	weiter
1328018	4	Computer als Lernwerkzeug	Anne-Frank-Schule	Eschwege	weiter
1434034	4	Neue Medien	Jacob-Grimm-Schule Rotenburg	Rotenburg a.d. Fulda	weiter
1436049	4	Erarbeitung eines IT-Konzeptes	Modellschule Obersberg	Bad Hersfeld	weiter
1628026	4	Neue Medien', Lernwerkstatt	Steinwaldschule	Neukirchen	weiter
1628026	4	Internet-Pcs in den Klassenräumen	Steinwaldschule	Neukirchen	weiter
1631037	4	Netzwerk Database, Netzwerkschule	König-Heinrich- Schule	Fritzlar	weiter
1631101	4	Projekt 'Kino in der Schule' (Zusammen mit Medienzentrum Schwalm-Eder)	Bundespräsident- Theodor-Heuss- Schule	Homberg (Efze)	weiter
1729027	4	BLK Modellversuch 'Integrative Medienerziehung mit multimedialen interaktiven Systemen' (IMMIS)	Battenberg	Battenberg	weiter
1121002	5	Lese- und Rechtschreibschwierigkeiten vorbeugen und überwinden	Baunsbergschule	Baunatal /Altenbauna	weiter
1123009	5	Sprachheilambulanz, Leseerziehung / Schreiberziehung	Habichtswald-Ehlen	Habichtswald / Ehlen	weiter
1123013	5	Muttersprachlicher Unterricht	Wilhelm-Filchner- Schule	Wolfhagen	weiter
1123013	5	Frühenglisch	Wilhelm-Filchner- Schule	Wolfhagen	weiter
1123013	5	Sprachheilklassse	Wilhelm-Filchner- Schule	Wolfhagen	weiter
1128020	5	E-Mail-Projekte im Fremdsprachenunterricht	Fuldatal-Schule	Fuldatal / Ihringshausen	weiter
1128022	5	Muttersprachlicher Unterricht	Marie-Durand-Schule	Bad Karlshafen	weiter
1130015	5	Frühenglisch	Christine-Brückner- Schule	Bad Emstal	weiter
1131038	5	1. Fremdsprache Latein	Friedrichsgymnasium	Kassel	weiter
1135048	5	Arbeit mit zugewanderten Schülerinnen und Schülern durch Lösen der Sprachprobleme	Willy-Brandt-Schule	Kassel	weiter
1221005	5	Sprachheilschule	Wilhelm-Lückert- Schule	Kassel	weiter
1223007	5	Unterricht in der Herkunftssprache	Am Wall	Kassel	weiter
1229031	5	Bilingualer Unterricht	Georg-August-Zinn- Schule	Kassel	weiter
1235047	5	E-Mail-Projekte im Fremdsprachenunterricht	Paul-Julius-von- Reuter-Schule	Kassel	weiter
1328018	5	Bilinguales Angebot, Sprachenportfolio	Anne-Frank-Schule	Eschwege	weiter
1429030	5	Bilingualer Unterricht im gymnasialen Zweig	Geistal	Bad Hersfeld	weiter
1631037	5	Bilingualer Unterricht	König-Heinrich- Schule	Fritzlar	weiter
1729027	5	Bilingualer Unterricht	Battenberg	Battenberg	weiter
1131038	6	Geschichtswerkstatt mit Schwerpunkt auf lokaler Geschichte	Friedrichsgymnasium	Kassel	weiter

1232041	6	Comenius Projekt 'Geoperiphery - Lebensbedingungen in wirtschaftlich schwachen peripheren Räumen Europas'	Jacob-Grimm-Schule Kassel	Kassel	weiter
1232041	6	Jugend forscht, Geographie	Jacob-Grimm-Schule Kassel	Kassel	weiter
1434034	6	Geschichtswerkstatt 'Spurensuche'	Jacob-Grimm-Schule Rotenburg	Rotenburg a.d. Fulda	weiter
1128020	7	Musisch-ästhetische Werkstatt	Fuldatal-Schule	Fuldatal / Ihringshausen	weiter
1128021	7	Musik und Theater sind Bereiche des ästhetischen Schwerpunktes der Schule	Kaufungen	Kaufungen / Oberkaufungen	weiter
1128022	7	Zusammenarbeit mit der Musikschule Bad Karlshafen	Marie-Durand-Schule	Bad Karlshafen	weiter
1128025	7	Zusammenarbeit mit der Musikschule Söhre-Kaufunger Wald	Söhre-Schule	Lohfelden	weiter
1128025	7	Instrumentalgruppe, Chor	Söhre-Schule	Lohfelden	weiter
1128025	7	Zirkus 'Söhrellini', Artistengruppe unter professioneller Anleitung	Söhre-Schule	Lohfelden	weiter
1129029	7	Ton-Keramikstudio, Video-Projektgruppe, Chor, Theater AG, Schülerband (Zusammenarbeit mit Musikschule Hofgeismar)	Freiherr-vom-Stein-Schule	Immenhausen	weiter
1130016	7	Förderung der musischen Erziehung an der Schule (Tanz AG, Chor AG, PEGASUS)	Heinrich-Grupe-Schule	Grebenstein	weiter
1131036	7	Unterrichtsschwerpunkt Kunst, Musik, Theater	Georg-Christoph-Lichtenberg-Schule	Kassel	weiter
1221001	7	Musikalische Förderung als Lernhilfe	Agathofschule	Kassel	weiter
1222004	7	Schmieden, Töpfern, Buchbinden, Weben	Jean-Paul-Schule	Kassel	weiter
1223006	7	Chor, Instrumentalkreis, Flötenunterricht, Theater	Am Lindenberg	Kassel	weiter
1223006	7	Töpfern	Am Lindenberg	Kassel	weiter
1224014	7	Verstärkung des musisch-künstlerischen Bereichs	Harleshausen	Kassel	weiter
1228024	7	Theater- und Videoarbeit	Reformschule Kassel	Kassel	weiter
1229031	7	Zusammenarbeit mit der Kasseler Musikschule	Georg-August-Zinn-Schule	Kassel	weiter
1229032	7	Erweiterter Musikunterricht (Zusätzliche Musikstunde ab Klasse 5)	Heinrich-Schütz-Schule	Kassel	weiter
1231039	7	Theater als Grundkurs in der Oberstufe	Goetheschule	Kassel	weiter
1231040	7	Schule mit besonderer musikalischer Förderung, Schulorchester	Wilhelmsgymnasium	Kassel	weiter
1232041	7	Projekte im AG-Bereich (Theater, Chor, Bang, Orchester)	Jacob-Grimm-Schule Kassel	Kassel	weiter
1235047	7	Teilnahme an Schultheatertagen	Paul-Julius-von-Reuter-Schule	Kassel	weiter
1328018	7	Künstlerische Darstellungen rund ums Wasser	Anne-Frank-Schule	Eschwege	weiter
1429030	7	Literatur-Cafe': literarisch-musische Veranstaltungen	Geistal	Bad Hersfeld	weiter
1434034	7	Musik und Theater', Oper, Theater, Rock-AG, Musikabende	Jacob-Grimm-Schule Rotenburg	Rotenburg a.d. Fulda	weiter

1631101	7	Künstlerisch-musikalisches Profil: Chöre, Instrumentalgruppe, Bigband	Bundespräsident-Theodor-Heuss-Schule	Homburg (Efze)	weiter
1123009	8	Bewegen-Lernen-Leisten	Habichtswald-Ehlen	Habichtswald / Ehlen	weiter
1128021	8	Wintersportwoche	Kaufungen	Kaufungen / Oberkaufungen	weiter
1129029	8	Zusammenarbeit mit versch. Sportvereinen (Schach, Sportschützen)	Freiherr-vom-Stein-Schule	Immenhausen	weiter
1130016	8	Talentförderprogramm Fußball	Heinrich-Grube-Schule	Grebenstein	weiter
1131035	8	Schulsportzentrum	Albert-Schweitzer-Schule Hofgeismar	Hofgeismar	weiter
1131036	8	Koordinationszentrum Handball	Georg-Christoph-Lichtenberg-Schule	Kassel	weiter
1223007	8	Lernen durch Bewegung	Am Wall	Kassel	weiter
1223007	8	Netzwerk Gesunde Schule, 'Schule draußen'	Am Wall	Kassel	weiter
1224014	8	Schulhofgestaltung: gezielte Bewegungsmöglichkeiten in den Pausen	Harleshausen	Kassel	weiter
1229031	8	Zusammenarbeit mit verschiedenen Sportvereinen (TSV 91, Eishockey)	Georg-August-Zinn-Schule	Kassel	weiter
1229032	8	Rudersport mit eigenem Bootshaus	Heinrich-Schütz-Schule	Kassel	weiter
1231039	8	Schulsportzentrum, Sportklassen, Leistungssportförderung	Goetheschule	Kassel	weiter
1232041	8	Wettkampfmannschaften in verschiedenen Sportarten	Jacob-Grimm-Schule Kassel	Kassel	weiter
1434034	8	die 'bewegte Klasse'	Jacob-Grimm-Schule Rotenburg	Rotenburg a.d. Fulda	weiter
1434034	8	Mini-Olympics, Waldlauf, Schule und Verein, 'Talent-Klasse'	Jacob-Grimm-Schule Rotenburg	Rotenburg a.d. Fulda	weiter
1631101	8	Netzwerk 'Gesunde Schule'	Bundespräsident-Theodor-Heuss-Schule	Homburg (Efze)	weiter
1123008	9	Erprobung von Unterrichtsformen und Methoden, die für das Lesen in heterogenen Gruppen besonders geeignet sind	Eschenwaldschule	Helsa / Eschenstruth	weiter
1128019	9	Lernwerkstatt (Schreibwerkstatt)	Erich-Kästner-Schule	Baunatal / Großenritte	weiter
1128019	9	Lernwerkstatt (elektronische Werkstatt)	Erich-Kästner-Schule	Baunatal / Großenritte	weiter
1128020	9	Musisch-ästhetische Werkstatt	Fuldatal-Schule	Fuldatal / Ihringshausen	weiter
1128021	9	Lern- und Erlebnistage: Schüler und Lehrer als Lehrende und Lernende	Kaufungen	Kaufungen / Oberkaufungen	weiter
1128025	9	Lernwerkstatt, Netzwerk Lernwerkstätten	Söhre-Schule	Lohfelden	weiter
1128025	9	Methodentraining	Söhre-Schule	Lohfelden	weiter
1129029	9	PCs in Lernstationen	Freiherr-vom-Stein-Schule	Immenhausen	weiter
1130015	9	Lernwerkstatt	Christine-Brückner-Schule	Bad Emstal	weiter
1130016	9	Lernwerkstatt	Heinrich-Grube-Schule	Grebenstein	weiter

1131036	9	Methodentraining	Georg-Christoph-Lichtenberg-Schule	Kassel	weiter
1131038	9	Förderung der Methodenkompetenz	Friedrichsgymnasium	Kassel	weiter
1131038	9	Geschichtswerkstatt	Friedrichsgymnasium	Kassel	weiter
1221001	9	Lesepatenschaft	Agathofschule	Kassel	weiter
1222004	9	Rechenwerkstatt, Schreibwerkstatt	Jean-Paul-Schule	Kassel	weiter
1223007	9	Grundschulwerkstatt 'Mein Körper'	Am Wall	Kassel	weiter
1225017	9	Methodentraining	Friedrich-Wöhler-Schule	Kassel	weiter
1228023	9	Methoden der Binnendifferenzierung und des selbstständigen Lernens	Offene Schule Waldau	Kassel	weiter
1228024	9	Soziales Lernen in altersgemischten und leistungsheterogenen Gruppen	Reformschule Kassel	Kassel	weiter
1229028	9	Lernen lernen'	Carl-Schomburg-Schule	Kassel	weiter
1229033	9	Lernwerkstatt	Josef-von-Eichendorff-Schule	Kassel	weiter
1235043	9	Methodenlernen	Friedrich-List-Schule	Kassel	weiter
1235046	9	Wissensforum als Instrument der Lernortkooperation BLK, WISLOK)	Oskar-von-Miller-Schule	Kassel	weiter
1235046	9	Neue Unterrichtsstrukturen und Lernkonzepte durch berufliches Lernen in Lernfeldern BLK, NELE)	Oskar-von-Miller-Schule	Kassel	weiter
1328018	9	Methodentraining	Anne-Frank-Schule	Eschwege	weiter
1328018	9	Lernwerkstatt	Anne-Frank-Schule	Eschwege	weiter
1429030	9	Lernwerkstatt	Geistal	Bad Hersfeld	weiter
1434034	9	Lernwerkstatt	Jacob-Grimm-Schule Rotenburg	Rotenburg a.d. Fulda	weiter
1434034	9	Geschichtswerkstatt	Jacob-Grimm-Schule Rotenburg	Rotenburg a.d. Fulda	weiter
1434034	9	Methodenlernen	Jacob-Grimm-Schule Rotenburg	Rotenburg a.d. Fulda	weiter
1436049	9	Entwicklung eines schulischen Methodencurriculums	Modellschule Obersberg	Bad Hersfeld	weiter
1628026	9	Lernwerkstatt 'Neue Medien'	Steinwaldschule	Neukirchen	weiter
1628026	9	Methodenkompetenz und Selbstständiges Lernen	Steinwaldschule	Neukirchen	weiter
1631101	9	Methodenlernen und Förderung der Methodenkompetenz	Bundespräsident-Theodor-Heuss-Schule	Homburg (Efze)	weiter
1729027	9	Methodentraining	Battenberg	Battenberg	weiter
1121002	10	Arbeit mit dem Wochenplan	Baunsbergschule	Baunatal / Altenbauna	weiter
1123009	10	Projektorientiertes Arbeiten	Habichtswald-Ehlen	Habichtswald / Ehlen	weiter
1123009	10	Leseerziehung / Schreiberziehung	Habichtswald-Ehlen	Habichtswald / Ehlen	weiter
1123011	10	Entwicklung offener Unterrichtsformen	Vellmar-Niedervellmar	Vellmar	weiter

1123012	10	Jahrgangsübergreifende Klassen	Vollmarshausen	Lohfelden / Vollmarshausen	weiter
1128022	10	Neue Lehr- und Lernformen (Projekte, fächerübergreifende Unterrichtseinheiten)	Marie-Durand-Schule	Bad Karlshafen	weiter
1129029	10	Projekt- und handlungsorientiertes Lernen (ELA)	Freiherr-vom-Stein-Schule	Immenhausen	weiter
1131036	10	Fächerübergreifendes Lernen Jahrgänge 11,12,13	Georg-Christoph-Lichtenberg-Schule	Kassel	weiter
1131038	10	Informatikunterricht in Anbindung an die Fächer Deutsch und Latein	Friedrichsgymnasium	Kassel	weiter
1222004	10	individuelle Projekte mit Lernenden (Projektarbeit)	Jean-Paul-Schule	Kassel	weiter
1223007	10	Projekt- und Werkstattarbeit	Am Wall	Kassel	weiter
1228024	10	Selbstständiges Lernen in fächerübergreifendem Unterricht	Reformschule Kassel	Kassel	weiter
1231039	10	Medienkunde: Fachverbindendes Projekt (Deutsch/Kunst)	Goetheschule	Kassel	weiter
1232041	10	Fachübergreifender und fächerverbindender Unterricht	Jacob-Grimm-Schule Kassel	Kassel	weiter
1235043	10	fächerübergreifender Unterricht	Friedrich-List-Schule	Kassel	weiter
1436049	10	fächerverbindendes und fächerübergreifendes Lernen (Profiloberstufe)	Modellschule Obersberg	Bad Hersfeld	weiter
1628026	10	Selbstständiges Lernen (projektorientierte Wochenplanarbeit, Facharbeiten)	Steinwaldschule	Neukirchen	weiter
1631101	10	fächerverbindendes, fachübergreifendes Projekt 'Nachhaltige Entwicklung'	Bundespräsident-Theodor-Heuss-Schule	Homburg (Efze)	weiter
1128020	11	Zusammenarbeit mit der Gemeinde Fuldata	Fuldata-Schule	Fuldata / Ihringshausen	weiter
1128021	11	Dialog zwischen den Generationen: Begegnung zwischen Jung und Alt	Kaufungen	Kaufungen / Oberkaufungen	weiter
1128022	11	Öffnung von Schule durch Stadtteilarbeit	Marie-Durand-Schule	Bad Karlshafen	weiter
1128022	11	kulturelle Veranstaltungen, Vereinsarbeit	Marie-Durand-Schule	Bad Karlshafen	weiter
1128025	11	Stadtteilarbeit	Söhre-Schule	Lohfelden	weiter
1135048	11	Öffnung der Schule nach außen	Willy-Brandt-Schule	Kassel	weiter
1228023	11	Stadtteilarbeit, Stadtteilbibliothek	Offene Schule Waldau	Kassel	weiter
1229031	11	Stadtteilbibliothek mit Multimediastation	Georg-August-Zinn-Schule	Kassel	weiter
1229033	11	Lernen im Stadtteil'	Josef-von-Eichendorff-Schule	Kassel	weiter
1328018	11	Stadtteilarbeit	Anne-Frank-Schule	Eschwege	weiter
1628026	11	Öffnung von Schule, Zusammenarbeit mit örtlichen Vereinen	Steinwaldschule	Neukirchen	weiter

Es wurden 250 Referenzen ausgegeben.

DBLSN	Datenbank zur Landkarte der Schulentwicklung in Nordhessen
	Universität Kassel
	Datenbank-Abfragen
UE	Statistik

Auf dieser Seite finden Sie statistische Auswertungen zu der Verteilung der Kriterien zur **Unterrichtsentwicklung**.

Das Ergebnis bezieht sich ausschließlich auf die teilnehmenden Schulen und ist nicht repräsentativ für Nordhessen.

Da die Schulen der Projektgruppe lediglich die **Schwerpunkte** ihrer Schulentwicklungsvorhaben gemeldet haben, sind die Listen hinsichtlich des tatsächlichen Umfangs der Schulentwicklungsarbeit der Schulen nicht vollständig.

Liste der UE- Kriterien

- **1** Schwerpunkt Berufsorientierung und Einführung in die Arbeitswelt
- **2** Schwerpunkt Mathematik und Naturwissenschaften
- **3** Schwerpunkt Umwelt und Ökologie
- **4** 'Neue Medien': Computer und Internet im Unterricht
- **5** Schwerpunkt Sprachen
- **6** Schwerpunkt Politik / Geschichte / Wirtschaft / Geographie
- **7** Schwerpunkt Kunst und Musik
- **8** Schwerpunkt Sport und Bewegung
- **9** Lernkultur / Lernwerkstätten / Methodentraining
- **10** Erweiterte Unterrichtsformen / Projektarbeit / Wochenplan / fächerübergreifendes Lernen
- **11** Öffnung der Schule

Liste der Schulformen

- **21** Sonderschule
- **22** Private Schule
- **23** Grundschule
- **24** Grundschule mit Förderstufe
- **25** Hauptschule / Realschule
- **28** Integrierte Gesamtschule
- **29** Kooperative Gesamtschule
- **30** Kooperative Gesamtschule mit Grundschule
- **31** Gymnasium
- **32** Gymnasiale Oberstufe
- **33** Integrierte Gesamtschule mit Gymnasialer Oberstufe
- **34** Kooperative Gesamtschule mit Gymnasialer Oberstufe
- **35** Berufsschule

Häufigkeitsverteilung nach den UE- Kriterien

Unter allen teilnehmenden Schulformen wird der Aspekt "Umwelt und Ökologie" (UE 3) am Häufigsten genannt, dicht gefolgt vom Aspekt "Lernkultur, Lernwerkstätten, Methodentraining" (UE 9) und dem "Einsatz Neuer Medien" (UE 4). Am Schwächsten vertreten sind Nennungen zum "Schwerpunkt Politik, Geschichte, Wirtschaft, Geographie" (UE 6).

UE- Kriterium	Anzahl der Nennungen
1	28
2	24
3	39
4	32
5	18
6	4
7	25
8	16
9	35
10	18
11	11

Häufigkeitsverteilung nach den Schulformen

Die Aufschlüsselung aller genannten Aspekte im Bereich Unterrichtsentwicklung nach den jeweiligen Schulformen verdeutlicht die schwerpunktmäßige Arbeit der Schulformen im gesamten Bereich Unterrichtsentwicklung. Die zwei Gesamtschulformen (28, 29) sind hier wieder an vorderster Stelle zu nennen, gefolgt von den Gymnasien (31). Aber auch die Grundschulen und die Oberstufenschulen nennen die Schwerpunkte ihrer Schulentwicklungsarbeit häufig im Bereich der Unterrichtsentwicklung.

Nr. Schulform	Anzahl der Nennungen
21	9
22	8
23	29
24	3
25	2
28	54
29	36
30	8
31	45
32	7
34	12
35 / 36	37

Häufigkeitsverteilung nach dem UE- Kriterium und der Schulform

Der Aspekt "Öffnung der Schule" (UE 11) wird außer von den zwei Gesamtschulformen nur noch von einer Berufsschule angegeben und ist damit zusammen mit dem Aspekt "Schwerpunkt Politik, Geschichte, Wirtschaft, Geographie" (UE 6) der von den wenigsten Schulformen betonte Aspekt ihrer Schulentwicklungsarbeit aus dem Bereich Unterrichtsentwicklung.

Der Schwerpunkt der Nennungen aus dem Bereich "Berufsorientierung und Einführung in die Arbeitswelt" (UE 1) ist erwartungsgemäß zu den Berufsschulen (35,36) hin verschoben, aber auch Gymnasien engagieren sich in diesem Bereich.

Interessant an der Tabelle unten ist die Verschiebung der einzelnen Schwerpunkte im Bereich Unterrichtsentwicklung von den Gesamtschulformen aus gesehen (28,29) einmal mehr in die höheren Schulstufen hinein und einmal mehr in

die Grund- und Mittelstufen. Tendenziell mehr von den höheren Schulstufen betonte Bereiche sind "Mathematik und Naturwissenschaften" (UE 2), "Neue Medien" (UE 4), "Kunst und Musik" (UE 7), "Sport und Bewegung" (UE 8) sowie "Lernkultur, Lernwerkstätten, Methodentraining" (UE 9). Tendenziell zu den Grund- und Mittelstufen hin verschoben sind "Umwelt und Ökologie" (UE 3) und "Sprachen" (UE 5), wohingegen sich die "Erweiterten Unterrichtsformen" (UE 10) die Waage halten.

UE- Kriterium	Nr. Schulform	Anzahl der Nennungen
1	21	1
1	22	2
1	28 / 29	3
1	30	1
1	31	7
1	32	1
1	35	11
1	36	2
2	23	3
2	25	1
2	28 / 29	8
2	31	7
2	32	1
2	34	1
2	35 / 36	3
3	21	2
3	22	3
3	23	8
3	28 / 29	12
3	31	6
3	34	3
3	35	5
4	21	1
4	23	1
4	24	1
4	28 / 29	14
4	30	2
4	31	6
4	34	1
4	35 / 36	6
5	21	2
5	23	5
5	28 / 29	6
5	30	1
5	31	2
5	35	2
6	31	1
6	32	2
6	34	1
7	21	1
7	22	1
7	23 / 24	3
7	28 / 29	12

7	30	1
7	31	4
7	32 / 34	2
7	35	1
8	23 / 24	3
8	28 / 29	4
8	30	1
8	31	4
8	32	1
8	34	2
9	21	1
9	22	1
9	23	2
9	25	1
9	28 / 29	17
9	30	2
9	31	4
9	34	3
9	35 / 36	4
10	21	1
10	22	1
10	23	5
10	28 / 29	4
10	31	4
10	32	1
10	35 / 36	2
11	28 / 29	10
11	35	1

Häufigkeitsverteilung nach der Schulform und dem UE- Kriterium

Das Spektrum der Häufigkeitsverteilung der Kriterien innerhalb der jeweiligen Schulformen wird in der nächsten Tabelle deutlich. Die Gesamtschulen sind schwerpunktmäßig im Bereich "Lernkultur, Lernwerkstätten, Methodentraining" (UE 9) engagiert, allerdings nicht im "Schwerpunkt Geschichte, Politik, Wirtschaft, Geographie" (UE 6). Sie decken damit im Bereich Unterrichtsentwicklung zusammen mit den Gymnasien, bei denen lediglich der Aspekt "Öffnung der Schule" (UE 11) fehlt, das breiteste Spektrum der einzelnen Kriterien ab.

Die Grundschulen konzentrieren ihre schwerpunktmäßige Arbeit auf den Aspekt "Umwelt und Ökologie" (UE 3)

Nr. Schulform	UE- Kriterium	Anzahl der Nennungen
21	1	1
21	3	2
21	4	1
21	5	2
21	7	1
21	9	1
21	10	1
22	1	2
22	3	3
22	7	1
22	9	1
22	10	1

23	2	3
23	3	8
23 / 24	4	2
23	5	5
23 / 24	7	3
23 / 24	8	4
23	9	2
23	10	5
25	2	1
25	9	1
28 / 29	1	3
28 / 29	2	8
28 / 29	3	12
28 / 29	4	14
28 / 29	5	6
28 / 29	7	12
28 / 29	8	4
28 / 29	9	17
28 / 29	10	4
28 / 29	11	10
30	1	1
30	4	2
30	5	1
30	7	1
30	8	1
30	9	2
31	1	7
31	2	7
31	3	6
31	4	6
31	5	2
31	6	1
31	7	4
31	8	4
31	9	4
31	10	4
32	1	1
32	2	1
32	6	2
32	7	1
32	8	1
32	10	1
34	2	1
34	3	3
34	4	1
34	6	1
34	7	1
34	8	2

34	9	3
35 / 36	1	13
35 / 36	2	3
35	3	5
35 / 36	4	6
35	5	2
35	7	1
35 / 36	9	4
35 / 36	10	2
35	11	1

DBLSN	Datenbank zur Landkarte der Schulentwicklung in Nordhessen
	Universität Kassel
	Datenbank-Abfragen
PE	

Auswahl der Schulen nach den Kriterien zur Personalentwicklung

Bei Bedarf können zu den einzelnen Schulen die detaillierten Informationen abgefragt werden.

- Elternberatung
- Förderung der Lehrerkooperation
- Schulleiterberatung
- Jahresgespräche

Zurück zur Übersicht

- Hier finden Sie eine Liste der Textstellen (Referenzen)
- Hier finden Sie statistische Auswertungen

DBLSN	Datenbank zur Landkarte der Schulentwicklung in Nordhessen
	Universität Kassel
	Datenbank-Abfragen
PE_1	Elternberatung

lfd. Nr.	Kennr.	Kreis	Schule	Ort	Schulform	Detail-Information zur Schule
1	1121002	KS_L	Baunsbergschule	Baunatal /Altenbauna	Sonderschule	weiter
2	1221005	KS_S	Wilhelm-Lückert-Schule	Kassel	Sonderschule	weiter
3	1429030	HEF	Geistal	Bad Hersfeld	Kooperative Gesamtschule	weiter
4	1628026	HR	Steinwaldschule	Neukirchen	Integrierte Gesamtschule	weiter

Es wurden 4 Schulen ausgegeben.

DBLSN	Datenbank zur Landkarte der Schulentwicklung in Nordhessen
	Universität Kassel
	Datenbank-Abfragen
PE_2	Förderung der Lehrerverkooperation

lfd. Nr.	Kennr.	Kreis	Schule	Ort	Schulform	Detail-Information zur Schule
1	1228024	KS_S	Reformschule Kassel	Kassel	Integrierte Gesamtschule	weiter
2	1628026	HR	Steinwaldschule	Neukirchen	Integrierte Gesamtschule	weiter

Es wurden 2 Schulen ausgegeben.

DBLSN	Datenbank zur Landkarte der Schulentwicklung in Nordhessen
	Universität Kassel
	Datenbank-Abfragen
PE_3	Schulleiterberatung

lfd. Nr.	Kennr.	Kreis	Schule	Ort	Schulform	Detail-Information zur Schule
1	1628026	HR	Steinwaldschule	Neukirchen	Integrierte Gesamtschule	weiter

Es wurde 1 Schule ausgegeben.

DBLSN	Datenbank zur Landkarte der Schulentwicklung in Nordhessen
	Universität Kassel
	Datenbank-Abfragen
PE_4	Jahresgespräche

lfd. Nr.	Kennr.	Kreis	Schule	Ort	Schulform	Detail-Information zur Schule
1	1229031	KS_S	Georg-August-Zinn-Schule	Kassel	Kooperative Gesamtschule	weiter

Es wurde 1 Schule ausgegeben.

DBLSN	Datenbank zur Landkarte der Schulentwicklung in Nordhessen
	Universität Kassel
	Datenbank-Abfragen
PE	Textstellen

In der folgenden Liste finden Sie eine Übersicht der Textmuster (Referenzen), die zur Einordnung der einzelnen Schule in die jeweilige Kategorie der Kriterien zur **Personalentwicklung** geführt haben.

Diese Liste diene uns als "Kontrollinstrument", um die individuellen Beschreibungen, die wir von der Schule erhalten haben, den Kriterien der Personalentwicklung möglichst eindeutig zuordnen zu können.

Da die Einordnung der Schulen in die jeweiligen Kategorien nicht von den Schulen, sondern von der Projektgruppe vorgenommen wurden, sehen wir die unten aufgeführten Referenzen auch unter dem Aspekt der Transparenz unserer Arbeit.

- 1 - Elternberatung
- 2 - Förderung der Lehrerverkooperation
- 3 - Schulleiterberatung
- 4 - Jahresgespräche

Liste der vorhandenen Referenzen

Kennr.	PE	Textmuster	Schulname	Ort	Detail-Information zur Schule
1121002	1	Regionales Sonderpädagogisches Beratungs- und Förderzentrum	Baunsbergschule	Baunatal / Altenbauna	weiter
1221005	1	Sonderpädagogisches Beratungs- und Förderzentrum	Wilhelm-Lückert-Schule	Kassel	weiter
1429030	1	Beratungsteam (Jugendamt, Schulpsychologischer Dienst, Erziehungsberatung, Kinder- und Jugendpsychiatrie, Jugendgerichtshilfe)	Geistal	Bad Hersfeld	weiter
1628026	1	Arbeit mit einem Beratungsteam (Beratungslehrer, Schulpsychologischer Dienst, Jugendamt)	Steinwaldschule	Neukirchen	weiter
1228024	2	Kooperative Arbeitsformen im Kollegium	Reformschule Kassel	Kassel	weiter
1628026	2	Reflexion und Professionalisierung	Steinwaldschule	Neukirchen	weiter
1628026	3	Arbeit im Personal-Innovations-Netzwerk der Bertelsmann-Stiftung (PINN): Erarbeitung eines Leitfadens für Mitarbeitergespräche	Steinwaldschule	Neukirchen	weiter
1229031	4	jährliche Netzwerkkonferenz mit Lehrkräften ausländischer Partnerschulen	Georg-August-Zinn-Schule	Kassel	weiter

Es wurden 8 Referenzen ausgegeben.

DBLSN	Datenbank zur Landkarte der Schulentwicklung in Nordhessen
	Universität Kassel
	Datenbank-Abfragen
PE	Statistik

Auf dieser Seite finden Sie die statistische Auswertung zu Kriterien der **Personalentwicklung**.

Die Ergebnisse beziehen sich ausschließlich auf die teilnehmenden Schulen und sind nicht repräsentativ für Nordhessen.

Da die Schulen der Projektgruppe lediglich die **Schwerpunkte** ihrer Schulentwicklungsvorhaben gemeldet haben, sind die Listen hinsichtlich des tatsächlichen Umfangs der Schulentwicklungsarbeit der Schulen nicht vollständig.

Die Schulentwicklungsvorhaben im Bereich Personalentwicklung wurden am Wenigsten von allen Schulen als Schwerpunkte ihrer Arbeit hervorgehoben. Die Bereiche Organisationsentwicklung und Unterrichtsentwicklung sind ungleich stärker vertreten.

Liste der PE- Kriterien

- **1** Elternberatung
- **2** Förderung der Lehrerverkooperation
- **3** Schulleiterberatung
- **4** Jahresgespräche

Liste der Schulformen

- **21** Sonderschule
- **22** Private Schule
- **23** Grundschule
- **24** Grundschule mit Förderstufe
- **25** Hauptschule / Realschule
- **28** Integrierte Gesamtschule
- **29** Kooperative Gesamtschule
- **30** Kooperative Gesamtschule mit Grundschule
- **31** Gymnasium
- **32** Gymnasiale Oberstufe
- **33** Integrierte Gesamtschule mit Gymnasialer Oberstufe
- **34** Kooperative Gesamtschule mit Gymnasialer Oberstufe
- **35** Berufsschule
- **36** Berufsschule mit Beruflichem Gymnasium

Häufigkeitsverteilung nach den PE-Kriterien

Wie aus dieser Tabelle ersichtlich, spielt der Aspekt "Elternberatung" (PE 1) im Bereich der Personalentwicklung die

größte Rolle.

PE-Kriterium	Anzahl der Nennungen
1	4
2	2
3	1
4	1

Häufigkeitsverteilung nach den Schulformen

Alle genannten Aspekte der Personalentwicklung kamen, bis auf die zwei Nennungen von Sonderschulen, von den beiden Schulformen der Gesamtschulen (28 integrierte und 29 kooperative Gesamtschule).

Nr. Schulform	Anzahl der Nennungen
21	2
28	4
29	2

Häufigkeitsverteilung nach dem PE-Kriterium und der Schulform

PE-Kriterium	Nr. Schulform	Anzahl der Nennungen
1	21	2
1	28	1
1	29	1
2	28	2
3	28	1
4	29	1

Häufigkeitsverteilung nach der Schulform und dem PE-Kriterium

Nr. Schulform	PE-Kriterium	Anzahl der Nennungen
21	1	2
28	1	1
28	2	2
28	3	1
29	1	1
29	4	1

Daten	Quelle
Schulen	Andrea Gerhardt, FB 1
Geometrie	GIS-Archiv der Univ. Kassel
Kartographie und WWW-Präsentation	Klaus Horn, FB 10

© Universität Kassel 2002